



สรุปรายงานผลการดำเนินงาน
แผนงานทรัพยากรมนุษย์ (จัดระบบสรรหาคัดเลือก)

ฝ่ายพัฒนาคุณภาพการศึกษาและบุคลากร

กลุ่มงานทรัพยากรมนุษย์

ปีการศึกษา 2562

โรงเรียนมารีย์อนุสรณ์ บุรีรัมย์
สังกัดสำนักงานศึกษาธิการจังหวัดบุรีรัมย์

คำนำ

เอกสารฉบับนี้เป็นเอกสารรายงานผลการดำเนินงานตามแผนงานทรัพยากรมนุษย์ ในแต่ละปี การศึกษา จะต้องมีการคัดเลือกสรรหาบุคลากร เพื่อเข้ามาปฏิบัติหน้าที่ในโรงเรียนมารีย์อนุสรณ์ เพื่อให้ตรงกับอัตรากำลังที่ขาดแคลน จำเป็นต้องมีการคัดเลือกสรรหาบุคลากร ที่มีความรู้ความสามารถ มีความประพฤติจรรยาบรรณวิชาชีพครบทุกประการ และเพื่อให้การจัดการเรียนการสอน การจัดการศึกษาของโรงเรียนบรรลุตามเป้าหมายที่กำหนด จะต้องมีการสัมภาษณ์ ทดสอบความรู้ ตามรายวิชา และระดับที่ปฏิบัติหน้าที่และมีการประเมินการดำเนินงานทุก 4 เดือนโดยคณะกรรมการผู้บริหารโรงเรียน เพื่อจัดระบบสรรหาคัดเลือกบุคลากรให้มีประสิทธิภาพ ตามโครงสร้างการบริหารของโรงเรียนมารีย์อนุสรณ์

ทั้งนี้ในการดำเนินงานผู้จัดทำขอขอบพระคุณคณะผู้บริหารโรงเรียนมารีย์อนุสรณ์ รองผู้อำนวยการ ผู้ช่วยผู้อำนวยการ หัวหน้าระดับปฐมวัย และบุคลากรทุกฝ่ายที่เกี่ยวข้อง ชี้แนะแนวทางและให้คำปรึกษา จนผลการดำเนินงานในครั้งนี้ประสบผลสำเร็จ ลุล่วงไปด้วยดี ผู้จัดทำหวังเป็นอย่างยิ่งว่าเอกสารฉบับนี้จะ เป็นแนวทางการดำเนินงานในครั้งต่อไป

หากมีข้อผิดพลาดประการใดผู้จัดทำจะได้นำไปปรับปรุงในครั้งต่อไป

นางสาวดวงพร เข้มทอง
หัวหน้ากลุ่มงานทรัพยากรมนุษย์
ผู้จัดทำ

สารบัญ

เรื่อง	หน้า
คำนำ	ก
สารบัญ	ข
รายงานสรุปผลแผนงานกิจกรรมจัดระบบสรรหาคัดเลือกบุคลากร	1
- สรุปผลการดำเนินงานตามตัวชี้วัดความสำเร็จ	2
- จุดเด่นของแผนงาน/โครงการ/กิจกรรมครั้งนี้	2
- ผลการวิเคราะห์ข้อมูล	5
ภาคผนวก	6
- แผนงานกิจกรรมจัดระบบสรรหาคัดเลือกบุคลากร	7
- แบบสรุปการสำรวจเครื่องแต่งกายครู และบุคลากร ปีการศึกษา 2562	10
- สถิติการออกนอกบริเวณโรงเรียนของครู บุคลากร ปีการศึกษา 2562	17
- สถิติการออกนอกบริเวณโรงเรียนของเจ้าหน้าที่ ปีการศึกษา 2562	23
- สรุปการเข้าร่วมกิจกรรมครู บุคลากร ประจำปีการศึกษา 2562	25
- สรุปการขาด ลา มา สาย ของครู และบุคลากร ประจำปีการศึกษา 2562	43

แบบรายงานผลการประเมิน แผนงาน/โครงการ/กิจกรรม
ฝ่ายพัฒนาคุณภาพการศึกษาและบุคลากร โรงเรียนมารีย์อนุสรณ์
ปีการศึกษา 2562

หน่วยงานที่รับผิดชอบ.....งานทรัพยากรมนุษย์ ฝ่าย พัฒนาคุณภาพการศึกษาและบุคลากร.....
 ตอบสนองแผนพัฒนาโรงเรียน: พันธกิจข้อที่.....6 ยุทธศาสตร์ข้อที่.....9 เป้าหมายข้อที่.....3
 ตอบสนองมาตรฐานการศึกษา สมศ.รอบ 4: มาตรฐานที่.....2.....ประเด็นที่.....2.2.....
 ตอบสนองมาตรฐานของโรงเรียน : มาตรฐานที่.....2.....ตัวบ่งชี้ที่.....2.2.....

1. ผู้รับผิดชอบ
1. นางสาวดวงพร เข้มทอง
 2. นางสาววิลาวัลย์ บุญนำพา

2. ระยะเวลาดำเนินการ ตลอดปีการศึกษา 2562

3. เป้าหมาย

3.1 เชิงปริมาณ

ครูและบุคลากรโรงเรียนมารีย์อนุสรณ์ทุกคน ในปีการศึกษา 2562

3.2 เชิงคุณภาพ

โรงเรียนมารีย์อนุสรณ์ มีจัดระบบสรรหาคัดเลือกบุคลากรให้มีประสิทธิภาพ

3.3 ตัวชี้วัดความสำเร็จ

ร้อยละ 85 มีการจัดระบบสรรหาคัดเลือกครูและบุคลากร ที่ชัดเจน ตรวจสอบได้

4. สรุปวิธีดำเนินการ (ที่ปฏิบัติจริง)

การดำเนินงานมีการเตรียมแต่งตั้งคณะกรรมการรับผิดชอบแผนงาน จัดเตรียมเอกสารที่เกี่ยวข้องในจัดระบบสรรหาคัดเลือกบุคลากร เพื่อเป็นการดำเนินการอย่างเป็นระบบ พร้อมกับสรุปผลการดำเนินงาน โดยดำเนินการดังต่อไปนี้

จัดระบบสรรหาคัดเลือกบุคลากร

1. ขั้ววางแผน (P : PLAN)

1.1. ประชุมคณะกรรมการจัดระบบสรรหาคัดเลือกบุคลากรดังนี้

1.1.1 เตรียมแต่งตั้งคณะ กรรมการจัดระบบสรรหาคัดเลือกบุคลากร

1.1.2 เตรียมประชุมคณะ กรรมการจัดระบบสรรหาคัดเลือกบุคลากร

1.1.3เตรียมจัดทำเอกสารที่เกี่ยวข้องกับการจัดระบบสรรหาคัดเลือกบุคลากร

2. ขั้นตอนการ (ภาระงานประจำ/ภาระงานร่วม/โครงการ) (D : DO)

- 2.1 จัดทำคำสั่งการจัดระบบสรรหาคัดเลือกบุคลากร
- 2.2 ประชุมคณะกรรมการจัดระบบสรรหาคัดเลือกบุคลากร
- 2.3 จัดทำเอกสารที่เกี่ยวข้องกับการจัดระบบสรรหาคัดเลือกบุคลากร
- 2.4 สืบค้นอัตราว่าง บุคลากรจากทุกฝ่าย
- 2.5 รวบรวมข้อมูลนำเสนอ ผู้อำนวยการและผู้จัดการ เพื่อขออนุมัติ
- 2.6 ประกาศรับสมัครบุคลากรตามอัตราว่างที่ ผู้อำนวยการและผู้จัดการ อนุมัติผ่านทางสถานีวิทยุ Facebook Website โรงเรียน
- 2.7 เปิดรับสมัครบุคลากรตามอัตราว่างที่ผู้อำนวยการและผู้จัดการ อนุมัติผ่านทางสถานีวิทยุ Facebook Website โรงเรียน
- 2.8 แต่งตั้งคณะกรรมการสอบคัดเลือกภาคทฤษฎีและภาคปฏิบัติ
สอบคัดเลือก ภาคทฤษฎีและภาคปฏิบัติ
- 2.9 คณะกรรมการตรวจ ข้อสอบสอบคัดเลือก ภาคทฤษฎีและภาคปฏิบัติ
- 2.10 ประกาศผลการสอบคัดเลือก ภาคทฤษฎีและภาคปฏิบัติ
- 2.11 ทดลองปฏิบัติงานตามระเบียบการปฏิบัติงานของโรงเรียน
- 2.12 จัดทำแบบประเมินการทดลองงานตามระเบียบการปฏิบัติงานโรงเรียน
- 2.13 คณะกรรมการประเมินผลการทดลองงานของบุคลากร
- 2.14 คณะกรรมการประเมินสรุปผลการทดลองงานของบุคลากรเสนอ ผู้อำนวยการและผู้จัดการ เพื่อขออนุมัติบรรจุแต่งตั้ง
- 2.15 ประสานงานกับงานวัดผลประเมินผลและทะเบียน ฝ่ายวิชาการ เพื่อจัดทำเอกสารบรรจุแต่งตั้งและนำส่งที่สำนักงานเขตพื้นที่การศึกษา หรือหน่วยงานต้นสังกัด
- 2.16 สรุปผลการสรรหาคัดเลือกบุคลากรที่สอบผ่านและไม่ผ่านการทดลองงาน

3. ขั้นตอนตรวจสอบ/ติดตาม/ประเมินผล

- 3.1 ตรวจสอบติดตามการดำเนินการตามแผนงาน
- 3.2 ปรับปรุงแก้ไข ดำเนินงาน ตามแผนงานจัดระบบสรรหาคัดเลือกบุคลากรที่ยังไม่สมบูรณ์

4. ชั้นสรุป/รายงาน/ปรับปรุง/พัฒนา

- 4.1 สรุปผลการจัดระบบการพัฒนาบุคลากร
- 4.2 นำผลการประเมินวางแผนเพื่อปรับปรุงและพัฒนาให้มีการศึกษาต่อไป

5. งบประมาณ

ตั้งไว้ 3,200.....บาท จ่ายจริง.....บาท คงเหลือ 3,200.....บาท
 เกินงบประมาณที่ตั้งไว้.....บาท เนื่องจาก งบประมาณไม่ได้ใช้เนื่องจากใช้เพิ่มแก่ปี
 การศึกษา 2561.....

6. วิธีการติดตาม/เครื่องมือการประเมินผลการปฏิบัติงาน

6.1 เครื่องมือ

1. แบบสรุปการสำรวจเครื่องแต่งกายครู และบุคลากร ปีการศึกษา 2562
2. สถิติการออกนอกบริเวณโรงเรียนของครู บุคลากรและเจ้าหน้าที่ ปีการศึกษา 2562
3. สรุปการเข้าร่วมกิจกรรม ประจำปีการศึกษา 2562
4. สรุปการขาด ลา มา สาย ของครู และบุคลากร ประจำปีการศึกษา 2562

6.2 วิธีติดตาม

1. ทะเบียนครูใหม่ประจำปีการศึกษา 2562
2. ทะเบียนการบรรจุครูใหม่ปีการศึกษา 2562

6.3 แหล่งข้อมูล (ในภาคผนวก)

1. ทะเบียนครูและบุคลากรใหม่ ปีการศึกษา 2562
2. ทะเบียนการบรรจุครูและบุคลากรปีการศึกษา 2562
3. สำเนาใบสมัครเป็นครูและบุคลากรโรงเรียนมารีย์อนุสรณ์ ปีการศึกษา 2562

7. สรุปผลการดำเนินงาน

ที่	ตามตัวชี้วัดความสำเร็จของ โครงการ	สภาพความสำเร็จ		ผลการดำเนินงาน
		บรรลุ	ไม่บรรลุ	
1	ร้อยละ 85 มีการจัดระบบสรรหาคัดเลือกครูและบุคลากร ที่ชัดเจน ตรวจสอบได้	✓		จากการประเมินผลการจัดระบบสรรหาคัดเลือกครูและบุคลากรโรงเรียนมารีย์อนุสรณ์ ปีการศึกษา 2562 เป็นไปอย่างชัดเจน และตรวจสอบได้ ร้อยละ 100 เนื่องจากมีการแต่งตั้งคณะกรรมการในการจัดสรรหาครู และบุคลากร และมีการสอบสัมภาษณ์โดย คณะกรรมการที่เกี่ยวข้องตามกระบวนการสรรหาอย่างเป็นระบบและชัดเจน

8. สรุปผลในภาพรวม

8.1 จุดเด่นของแผนงาน/โครงการ/กิจกรรม ครั้งนี้

- คณะผู้บริหารให้ความสำคัญในการสรรหาครู บุคลากรอย่างดี โดยผู้บริหารระดับสูงได้ร่วมกระบวนการสรรหาตามกระบวนการอย่างชัดเจนและเป็นระบบ

8.2 จุดที่ควรพัฒนาของแผนงาน/โครงการ/กิจกรรม ครั้งนี้

- ควรมีการประเมินครู บุคลากรที่ผ่านการสรรหาทุก 4 เดือนแรก เพื่อประเมินปรับปรุงแก้ไขพฤติกรรมกรรมการปฏิบัติหน้าที่

8.3 ข้อเสนอแนะเพื่อการพัฒนาแผนงาน/โครงการ/กิจกรรม ครั้งต่อไป

จากการสรุปผลการประเมินการการจัดระบบสรรหาคัดเลือกครูและบุคลากรโรงเรียนมารีย์อนุสรณ์ ปีการศึกษา 2562 พบว่าร้อยละ 100 เป็นไปอย่างชัดเจน และตรวจสอบได้ ซึ่งเป็นที่น่าพอใจ บรรลุตามตัวชี้วัด คณะกรรมการดำเนินงานจะหาแนวทางเพื่อจัดกิจกรรมพัฒนาตนเองอย่างต่อเนื่อง

ลงชื่อ 

(นางสาวดวงพร เข้มทอง)

หัวหน้ากลุ่มงานทรัพยากรมนุษย์

ลงชื่อ

(นายสมบัติ พิมพ์จันทร์)

ตำแหน่ง รองผู้อำนวยการฝ่ายพัฒนาคุณภาพ
การศึกษาและบุคลากร

สรุปผลการพิจารณา

- เห็นสมควรให้ดำเนินการต่อไปในปีการศึกษาหน้า
- ไม่สมควรให้ดำเนินการต่อ เนื่องจาก

เห็นสมควรให้ดำเนินการต่อไปในปีการศึกษาหน้า

1. จำนวนบุคลากร : ได้ตัดส่วนที่ถูกต้องกับนักเรียน (ร. ๑๕๓ ของ ๑๕๓)

2. ครูที่ได้อัดเลือก ส.ป.ร. กอ.ม.วิ.ร. ๑๕๓ ของ ๑๕๓

3. สายวิชาที่เรียนมา ทาง ก.ม.วิ.ร. ๑๕๓ ของ ๑๕๓

ทั้งนี้ให้นำผลการประเมิน ปัญหา อุปสรรค และข้อเสนอแนะ ไปพัฒนากระบวนการจัดการเรียนการสอนและการทำงาน โดยพิจารณาวัตถุประสงค์ เป้าหมายการดำเนินงาน ให้สอดคล้องกับเป้าหมายการจัดการศึกษาให้ดียิ่งขึ้นต่อไป

ลงชื่อ



(นางสาวจันทน์ ไพรงาม)

ผู้อำนวยการโรงเรียนมารีย์อนุสรณ์

บันทึกเพิ่มเติม

ลงชื่อ

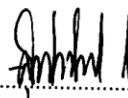

(บาทหลวงสุรัชชัย เจริญพงศ์)

ผู้จัดการโรงเรียนมารีย์อนุสรณ์

ภาคผนวก



ลำดับที่ 4 หน่วยงาน งานทรัพยากรมนุษย์ ฝ่าย พัฒนาคุณภาพทวิศึกษาและบุคลากร
 ตอบสนองแผนพัฒนาโรงเรียน: พันธกิจข้อที่ 6 ยุทธศาสตร์ข้อที่ 9 เป้าหมายข้อที่ 3
 ตอบสนองมาตรฐานการศึกษา สมศ.รอบ 4: มาตรฐานที่ 2 ประเด็นที่ 2.2
 ตอบสนองมาตรฐานของโรงเรียน : มาตรฐานที่ 2 ตัวบ่งชี้ที่ 2.2

วัตถุประสงค์/ เป้าหมาย	กิจกรรม/ขั้นตอนการดำเนินงาน	ระยะเวลา ดำเนินงาน (วัน/เดือน/ปี)
วัตถุประสงค์ - เพื่อจัดระบบสรรหาคัดเลือกบุคลากรให้มีประสิทธิภาพ เป้าหมายเชิงปริมาณ : - ครูและบุคลากรทุกคน ในโรงเรียนมารีย์อุปถัมภ์ ตัวชี้วัดความสำเร็จ : - ร้อยละ 85 มีการจัดระบบสรรหาคัดเลือกครูและบุคลากร ที่ชัดเจนตรวจสอบได้	1. จัดระบบสรรหาคัดเลือกบุคลากร 1. ชั้นวางแผน (P : PLAN) 1.1. ประชุมคณะกรรมการจัดระบบสรรหาคัดเลือกบุคลากรดังนี้ 1.1.1 เตรียมแต่งตั้งคณะกรรมการ จัดระบบสรรหาคัดเลือกบุคลากร 1.1.2 เตรียมประชุมคณะกรรมการ จัดระบบสรรหาคัดเลือกบุคลากร 1.1.3เตรียมจัดทำเอกสารที่เกี่ยวข้องกับการจัดระบบสรรหาคัดเลือกบุคลากร 2. ชั้นดำเนินการ (ภาระงานประจำ/ภาระงานร่วม/โครงการ) (D : DO) 2.1 จัดทำคำสั่งการจัดระบบสรรหาคัดเลือกบุคลากร 2.2 ประชุมคณะกรรมการจัดระบบสรรหาคัดเลือกบุคลากร	26-30 มี.ค. 62 26-30 มี.ค. 62 26-30 มี.ค. 62 26-30 มี.ค. 62 26-30 มี.ค. 62 26-30 มี.ค. 62 2-12 เม.ย. 62

วัตถุประสงค์/ เป้าหมาย	กิจกรรม/ขั้นตอนการดำเนินงาน	ระยะเวลา ดำเนินงาน (วัน/เดือน/ปี)
<p>เครื่องมือการติดตาม :</p> <p>1. รายงานสรุปผลการสรรหาคัดเลือกบุคลากร</p> <p>2. แบบประเมินผลการทดลองงาน</p> <p>3. แบบสำรวจอัตรากำลัง</p>	2.3 จัดทำเอกสารที่เกี่ยวข้องกับการจัดระบบสรรหาคัดเลือกบุคลากร	8-26 ม.ค. 62
	2.4 สํารวจอัตรากำลัง บุคลากรจากทุกฝ่าย	8-26 ม.ค. 62
	2.5 รวบรวมข้อมูลนำเสนอ ผู้อำนวยการและผู้จัดการ เพื่อขออนุมัติ	
	2.6 ประกาศรับสมัครบุคลากรตามอัตรากำลังที่ ผู้อำนวยการและผู้จัดการ อนุมัติผ่านทางสถานีวิทยุ Facebook Website โรงเรียน	1 ก.พ.-30 มี.ค. 62
	2.7 เปิดรับสมัครบุคลากรตามอัตรากำลังที่ ผู้อำนวยการและผู้จัดการ อนุมัติผ่านทางสถานีวิทยุ Facebook Website โรงเรียน	1 ก.พ.-30 มี.ค. 62
	2.8 แต่งตั้งคณะกรรมการสอบคัดเลือกภาคทฤษฎีและภาคปฏิบัติ	12-28 มี.ค. 62
	2.9 คณะกรรมการตรวจ ข้อสอบสอบคัดเลือกภาคทฤษฎีและภาคปฏิบัติ	16-20 เม.ย. 62
	2.10 ประกาศผลการสอบคัดเลือก ภาคทฤษฎีและภาคปฏิบัติ	16-20 เม.ย. 62
	2.11 ทดลองปฏิบัติงานตามระเบียบการปฏิบัติงานของโรงเรียน	23 เม.ย. 62
	2.12 จัดทำแบบประเมินการทดลองงานตามระเบียบการปฏิบัติงานโรงเรียน	24-30 เม.ย. 62
	2.13 คณะกรรมการประเมินผลการทดลองงานของบุคลากร	24-30 เม.ย. 62
	2.14 คณะกรรมการประเมินสรุปผลการทดลองงานของบุคลากรเสนอ ผู้อำนวยการและผู้จัดการ เพื่อขออนุมัติบรรจุแต่งตั้ง	24-30 เม.ย. 62

วัตถุประสงค์/ เป้าหมาย	กิจกรรม/ขั้นตอนการดำเนินงาน	ระยะเวลา ดำเนินงาน (วัน/เดือน/ปี)
	<p>2.15 ประสานงานกับงานวัดผลประเมินผล และทะเบียน ฝ่ายวิชาการ เพื่อจัดทำเอกสารบรรจุแต่งตั้งและนำส่งที่สำนักงานเขตพื้นที่การศึกษา หรือหน่วยงานต้นสังกัด</p> <p>2.16 สรุปผลการสรรหาคัดเลือกบุคลากรที่ สอบผ่านและไม่ผ่านการทดลองงาน</p> <p>3. ขั้นตรวจสอบ/ติดตาม/ประเมินผล</p> <p>3.1 ตรวจสอบติดตามการดำเนินการตาม แผนงาน</p> <p>3.2 ปรับปรุงแก้ไข ดำเนินงาน ตามแผนงาน จัดระบบสรรหาคัดเลือกบุคลากรที่ยังไม่สมบูรณ์</p> <p>4. ขั้นสรุป/รายงาน/ปรับปรุง/พัฒนา</p> <p>4.1 สรุปผลการจัดระบบการพัฒนาบุคลากร</p> <p>4.2 นำผลการประเมินวางแผนเพื่อปรับปรุง และพัฒนาให้มีการศึกษาต่อไป</p>	<p>1-15 พ.ค. 62</p> <p>1-15 พ.ค. 62</p> <p>1-15 พ.ค. 62</p> <p>ทุกครั้งที่มีการ จำหน่ายบุคลากร รายภาคเรียนและปี การศึกษา 2562</p>

แบบประมาณการค่าใช้จ่าย

หน่วยงาน วิทยาลัยการมนุษย์(จัดระบบสรรหาและคัดเลือกบุคลากร).....

ฝ่ายพัฒนาคุณภาพการศึกษาและบุคลากร.....

ลำดับ	รายการ	ขั้นกำหนด มาตรฐาน/ คุณลักษณะเฉพาะ คุณภาพ	ราคาต่อ หน่วย		จำนวน หน่วย	จำนวน เงิน	
			บาท	สต.		บาท	สต.
1	กระดาษ A4 (จัดพิมพ์ ข้อสอบทดสอบความรู้)	70 แกรม " IQ BRAND"	120		10	1,200	1
2	แฟ้มเก็บทะเบียนครูใหม่	แฟ้มสันกว้าง F4 3 นิ้ว	200		10	2,000	2
รวมประมาณการค่าใช้จ่าย (สามพันสองร้อยบาทถ้วน)						3,200	

สรุปประเภทงบประมาณ

 งบโรงเรียน 3,200 บาท งบจัดหา - บาท

รวมเงิน 3,200 บาท

ผู้เสนอ



(นางสาวดวงพร เข็มทอง)

ผู้รับผิดชอบงานจัดระบบสรรหาและคัดเลือก

ผู้พิจารณา



(นายสมบัติ ทิมพ์จันทร์)

รองผู้อำนวยการฝ่ายพัฒนาคุณภาพการศึกษา

และบุคลากร

ผู้เห็นชอบ



(ชิสเตอร์จันทน์ ไพรงาม)

ผู้อำนวยการโรงเรียนมารีย์อนุสรณ์

ผู้อนุมัติ

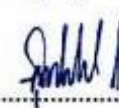

(บาทหลวงสุรัชย์ เจริญพงศ์)

ผู้จัดการโรงเรียนมารีย์อนุสรณ์



คำสั่งโรงเรียนมารีย์อนุสรณ์

ที่ 79 /2562

เรื่อง แต่งตั้งคณะกรรมการระบบสรรหาคัดเลือกบุคลากร ปีการศึกษา 2562

การสรรหา (recruitment) คือ กระบวนการกลั่นกรอง และคัดเลือกบุคคลที่มีคุณสมบัติคุณสมบัติทางการศึกษา มีความรู้ ความสามารถ และประสบการณ์ในการทำงาน ซึ่งมาสมัครงานในตำแหน่งต่าง ๆ ของโรงเรียนมารีย์อนุสรณ์ในปีการศึกษา 2562 จึงแต่งตั้งคณะกรรมการให้ปฏิบัติหน้าที่ ดังต่อไปนี้

1. คณะกรรมการที่ปรึกษา

1. บาทหลวงสุรชัย	เจริญพงศ์	ผู้จัดการโรงเรียน
2. ซิสเตอร์จำนนท์	ไพรงาม	ผู้อำนวยการโรงเรียน
3. นางสาวสุภารัตน์	เหลือรัตนวิมล	รองผู้อำนวยการฝ่ายวิชาการ
4. นางพิสมัย	นพคุณ	ผู้ช่วยผู้อำนวยการฝ่ายอภิบาลและแพร่ธรรม
5. นางภริตพร	นวลเท่า	ผู้ช่วยผู้อำนวยการฝ่ายกิจการนักเรียน
6. นางปิยะนุช	สังข์ทองกลาง	ผู้ช่วยผู้อำนวยการฝ่ายธุรการ-การเงิน
7. นายจตุพล	อ่อนสีทัน	ผู้ช่วยผู้อำนวยการฝ่ายบริหารงานทั่วไป
8. นางสาวพรทิพย์	สะอาดรัมย์	หัวหน้าฝ่ายปฐมวัย
9. นายสมบัติ	พิมพ์จันทร์	รองผู้อำนวยการฝ่ายพัฒนาคุณภาพการศึกษาฯ

มีหน้าที่ อำนวยความสะดวก ให้คำปรึกษาในการดำเนินการจัดกิจกรรมให้เป็นไปด้วยความเรียบร้อย

2. คณะกรรมการสรรหาและคัดเลือกครู บุคลากร

1. ชีสเตอร์จำนนท์	ไพรงาม	ประธานกรรมการ
2. นางสาวสุภารัตน์	เหลืองรัตนวิมล	รองประธาน
3. นางสมพิศ	หมวดประโคน	กรรมการ
4. นางสาวดวงใจ	แสนกล้า	กรรมการ
5. นางสาววรลักษณ์	กีรัตน์	กรรมการ
6. นางปาริชาติ	สาปโก้	กรรมการ
7. นางสาวภาวิณี	วรรณทวี	กรรมการ
8. นางอุไรวรรณ	ธนูศร	กรรมการ
9. นายวิรัช	หมวดประโคน	กรรมการ
10. นายสมจิตร	เวียงใต้	กรรมการ
4. นายสมบัติ	พิมพ์จันทร์	กรรมการและเลขานุการ

มีหน้าที่ ดำเนินการสรรหาและคัดเลือกครู บุคลากร สรรหาและสอบคัดเลือกสอบสัมภาษณ์

3. คณะกรรมการเตรียมข้อสอบสัมภาษณ์

1. นางสาวสุภารัตน์	เหลืองรัตนวิมล	ประธานกรรมการ
2. นางสมพิศ	หมวดประโคน	กรรมการ
3. นางลำเพยพรรณ	พิมพ์จันทร์	กรรมการ
3. นางสาวยุภา	ชุ่มเสนา	กรรมการและเลขานุการ

มีหน้าที่ จัดเตรียมข้อสอบสัมภาษณ์ ครู บุคลากรทางการศึกษา

4. คณะกรรมการเตรียมเอกสาร

1. นายสมบัติ	พิมพ์จันทร์	ประธานกรรมการ
2. นางวิลาวัลย์	บุญนำพา	กรรมการ
3. นางรวงทอง	ศรีสุภมิตร	กรรมการ
3. นางสาวดวงพร	เข้มทอง	กรรมการและเลขานุการ

มีหน้าที่ จัดเตรียมข้อสอบสัมภาษณ์ ครู บุคลากรทางการศึกษา

ทั้งนี้ ให้ผู้ที่ได้รับคำสั่ง ปฏิบัติหน้าที่ด้วยความตั้งใจเกิดผลดีแก่โรงเรียนมารีย์อนุสรณ์ หาก
เกิดปัญหาหรืออุปสรรคประการใด ให้รายงานผู้บริหารสถานศึกษาทราบ เพื่อหาแนวทางแก้ไขต่อไป

สั่ง ณ วันที่ 21 เดือน มิถุนายน พ.ศ. 2562 เป็นต้นไป

ลงชื่อ



(ชิสเตอร์จันทน์ ไพรงาม)

ผู้อำนวยการโรงเรียนมารีย์อนุสรณ์



คำสั่งโรงเรียนมารีย์อนุสรณ์
ที่ ๒๓ /๒๕๖๒

เรื่อง แต่งตั้งคณะกรรมการระบบสรรหาคัดเลือกบุคลากร ปีการศึกษา ๒๕๖๒

การสรรหา (recruitment) คือ กระบวนการกลั่นกรอง และคัดเลือกบุคคลที่มีคุณสมบัติ คุณวุฒิทางการศึกษา มีความรู้ ความสามารถ และประสบการณ์ในการทำงาน ซึ่งมาสมัครงาน ในตำแหน่งต่าง ๆ ของโรงเรียนมารีย์อนุสรณ์ในปีการศึกษา ๒๕๖๒ จึงแต่งตั้งคณะกรรมการให้ปฏิบัติ หน้าที่ ดังต่อไปนี้

๑. คณะกรรมการที่ปรึกษา

๑. บาทหลวงสุรชัย	เจริญพงศ์	ผู้จัดการโรงเรียน
๒. ชิสเตอร์จ้านันท์	ไพรงาม	ผู้อำนวยการโรงเรียน
๓. นางสาวสุภารัตน์	เหลื่องรัตนวิมล	รองผู้อำนวยการฝ่ายวิชาการ
๔. นางพิศมัย	นพคุณ	ผู้ช่วยผู้อำนวยการฝ่ายอภิบาลและแพรธรรม
๕. นางภริตพร	นวลเท่า	ผู้ช่วยผู้อำนวยการฝ่ายกิจการนักเรียน
๖. นางปิยะนุช	สังข์ทองกลาง	ผู้ช่วยผู้อำนวยการฝ่ายธุรการ-การเงิน
๗. นายจตุพล	อ่อนสีทัน	ผู้ช่วยผู้อำนวยการฝ่ายบริหารงานทั่วไป
๘. นางสาวพรทิพย์	สะอาดรัมย์	หัวหน้าฝ่ายปฐมวัย
๙. นายสมบัติ	พิมพ์จันทร์	รองผู้อำนวยการฝ่ายพัฒนาคุณภาพการศึกษา

มีหน้าที่ อำนวยความสะดวก ให้คำปรึกษาในการดำเนินการจัดกิจกรรมให้เป็นไปด้วยความ เรียบร้อย

๒. คณะกรรมการสรรหาและคัดเลือกกลุ่มสาระการเรียนรู้สุขศึกษา

๑. ชิสเตอร์จ้านันท์	ไพรงาม	ประธานกรรมการ
๒. นางสาวสุภารัตน์	เหลื่องรัตนวิมล	รองประธาน
๓. นายวิรัช	หมวดประโคน	กรรมการ
๔. นายสมบัติ	พิมพ์จันทร์	กรรมการและเลขานุการ

มีหน้าที่ สำรองอัตรากำลัง บุคลากร สรรหาและสอบคัดเลือกสอบสัมภาษณ์

๓. คณะกรรมการสรรหาและคัดเลือกกลุ่มสาระการเรียนรู้แนะแนวหรือวิชาเอกจิตวิทยา

- | | | |
|---------------------|----------------|---------------------|
| ๑. ชิสเตอร์จ้านันท์ | ไพรงาม | ประธานกรรมการ |
| ๒. นางสาวสุภารัตน์ | เหลืองรัตนวิมล | รองประธาน |
| ๓. นายสมบัติ | พิมพ์จันทร์ | กรรมการและเลขานุการ |

มีหน้าที่ สรรวจจัดรายการกำลัง บุคลากร สรรหาและสอบคัดเลือกสอบสัมภาษณ์

๔. คณะกรรมการเตรียมข้อสอบสัมภาษณ์

- | | | |
|--------------------|----------------|---------------------|
| ๑. นางสาวสุภารัตน์ | เหลืองรัตนวิมล | ประธานกรรมการ |
| ๒. นางพิศมัย | นพคุณ | กรรมการ |
| ๓. นายสมจิตร | เวียงใต้ | กรรมการ |
| ๔. นางลำเพยพรรณ | พิมพ์จันทร์ | กรรมการ |
| ๕. นางสาวยุภา | ชุ่มเสนา | กรรมการและเลขานุการ |

มีหน้าที่ จัดเตรียมข้อสอบสัมภาษณ์ ครู บุคลากรทางการศึกษา

๕. คณะกรรมการเตรียมเอกสาร

- | | | |
|-----------------|-------------|---------------------|
| ๑. นายสมบัติ | พิมพ์จันทร์ | ประธานกรรมการ |
| ๒. นางวิลาวัลย์ | บุญนำพา | กรรมการ |
| ๓. นางรวงทอง | ศรีศุภมิตร | กรรมการ |
| ๓. นางสาวดวงพร | เข็มทอง | กรรมการและเลขานุการ |

มีหน้าที่ จัดเตรียมข้อสอบสัมภาษณ์ ครู บุคลากรทางการศึกษา และประกาศผลทางเว็บไซต์

ขอให้คณะครูที่ได้รับการแต่งตั้งทุกท่าน ปฏิบัติหน้าที่ที่ได้รับมอบหมายด้วยความรับผิดชอบ ให้ดำเนินไปด้วยความเรียบร้อยและสำเร็จคล่องตัวมีประสิทธิภาพ

สั่ง ณ วันที่ ๒๔ เดือน เมษายน พ.ศ. ๒๕๖๒

ลงชื่อ



(ชิสเตอร์จ้านันท์ ไพรงาม)

ผู้อำนวยการโรงเรียนมารีย์อนุสรณ์

รายชื่อครูใหม่ ภาคเรียนที่ 1 / 2562

ที่	ชื่อ-สกุล	เริ่มงาน	ว/ด/ปี เกิด	รหัสบัตรประชาชน	โทรศัพท์	วุฒิ	สาขาวิชา	มีใบๆ	เลขที่ประจำตัว	ตำแหน่ง	หมายเหตุ
1	นางสาววิลา จันบัวลา	7 ม.ค.62	29 พ.ค.34	1-3199-00250-53-8	084-8335276	ป.ตรี	ภาษาอังกฤษ		-	ครูประจำชั้น ป.6/5	6201
2	นายอภิสิทธิ์ ประทุมเป็	4 มี.ค.62	31 ต.ค.40	1-3016-01144-98-4	093-5677409	ปวส.	ไฟฟ้า			ช่างไฟฟ้า	6205
3	นางสาวเสาวลักษณ์ เทพชาติ	9 เม.ย.62	5 ธ.ค.35	1-3198-00086-49-3	096-5453485	ป.ตรี 5ปี	ปฐมวัย	/	59109000059053	ครูอนุบาล	6210
4	นางสาววิชชุดา นุชนงค์	13 พ.ค.62	30 ม.ค.20	3-3101-0110163-8	093-2395351	ป.ตรี	ปฐมวัย	/	58300041411420	ครูอนุบาล	6221
5	นางสาวกมลรัตน์ วาปียะ	13 พ.ค.62	12 พ.ค.37	1-4706-00094-85-0	088-3650382	ป.ตรี	เศรษฐศาสตร์บัณฑิต		-	ครูอนุบาล	6212
6	Mrs. Josefina O. Amante	13 พ.ค.62	24 ธ.ค.16	P 1508304	063-3135810	ป.ตรี	Agricultural Technology		-	ครูพิเศษ E	6217
7	Mr.Charlie E. Saballa	13 พ.ค.62	7 มี.ค.33	P 9221373	082-3265138	ป.ตรี	Science in Physical Education		-	ครูพิเศษ E	6218
8	Mr. Josel F.Racho	13 พ.ค.62	16 ส.ค.25	P 1208585	082-3265116	ป.ตรี	Hotel and Restaurant Management		-	ครูพิเศษ E	6219
9	Mr.Earl Angelo A. Mercolita	13 พ.ค.62	4 มี.ค.40	P 0541931	063-3135114	ปวส.	คอมพิวเตอร์				6220
10	นางสาวสุประวีณ์ ทองขาว	13 พ.ค.62	28 ส.ค.27	1-3101-00022-37-1	095-2275690	ป.ตรี	การสอน พระพุทธศาสนา และจิตวิทยาแนะแนว		อยู่ระหว่างขอ	ครูมัธยม	6214
11	นางกนกภรณ์ มงคลศิริ	13 พ.ค.62	30 เม.ย.62	3-3101-00059-02-5	095-5438444 061-5428294	ศษ.บ.	การวัดและประเมินผล	/	57309003153508		6216

นักศึกษาฝึกงาน ปีการศึกษา 1/2562

ที่	ชื่อ-สกุล	เริ่มฝึกงาน	ว/ด/ป เกิด	รหัสนंबर ประชาชน	โทรศัพท์	วุฒิ	สาขาวิชา	มี ใบๆ	เลขที่ใบประกอบฯ	ไม่ มี	ตำแหน่ง	หมายเลข
1	นายวีรยุทธ ทองฉาย	13 พ.ค.62									วิชาดนตรี	6225
2	นางสาวปริศา ประไพศิลป์	13 พ.ค.62									วิชาดนตรี	6222
3	นางสาวอินทิรา นิลสดวงรัตน์	13 พ.ค. 62									วิชานวัตกรรม	6223

ทะเบียนครูที่บรรจุ
โรงเรียนมารีย์อนุสรณ์ ปีการศึกษา 2562

ลำดับที่	ชื่อ - สกุล	ปีบรรจุ	หมายเหตุ
1	นางสาวนิตา ถนัดหม้อ	1-พ.ค.-62	
2	นางสาววราภรณ์ แสงน้ำ	1-พ.ค.-62	
3	นางสาวรัศมี ทิรอรรัมย์	1-พ.ค.-62	
4	นางสาววัชรภรณ์ ฉันทปัญญา	1-พ.ค.-62	
5	นางสาวดารารัตน์ อัดโยโค	1-พ.ค.-62	
6	นางสาวปิยะมาศ ทองท้าว	1-พ.ค.-62	
7	นางสาวเสาวลักษณ์ ทองกระโทก	1-พ.ค.-62	
8	นางสาวสุภาวดี พูนประโคน	1-พ.ค.-62	
9	นางสาวฉัตรแก้ว เปกรรัมย์	1-พ.ค.-62	
10	นางสาวปานทิพย์ กล่อมรัมย์	1-พ.ค.-62	
11	นางสาวปารวี ชมโคกกรวด	1-พ.ค.-62	
12	นายโยธิน เกิดสมบูรณ์	1-พ.ค.-62	
13	นายกฤตภาส ฉะพรรณรังษี	1-พ.ค.-62	
14	นางสาวพิมพ์พัชระ โชคชัยเสรี	1-พ.ค.-62	
15	นายสิริชัย คำพิสมัย	1-พ.ค.-62	
16	นางสาวจิตรลดา โสณะชัย	1-พ.ค.-62	
17	นางพรสวรรค์ พิมพ์จันทร์	1-พ.ค.-62	
18	นางสาววชิราพรรณ ระตาภรณ์	1-พ.ค.-62	
19	นางสาวดวงตา อรุณรัมย์	1-พ.ค.-62	
20	นางสุชาดา ประโมทะโก	1-พ.ค.-62	
21	นางสาวศิรินันท์ ดวงนิล	1-พ.ค.-62	
22	นางสาวอำไพ เกาตนะ	1-พ.ค.-62	
23	นางสาวยุภาพร สอวิหก	1-พ.ค.-62	
24	นางสาวกัลยา มั่งคั่ง	1-พ.ค.-62	
25	นางสาวปวีณา สาระถี	1-พ.ค.-62	
26	นางสาวชุตติกาญจน์ แทนไธสง	1-พ.ค.-62	

ลำดับที่	ชื่อ - สกุล	ปีบรรจุ	หมายเหตุ
27	นางสาวพรธีรา สาแก้ว	1-พ.ค.-62	
28	นางสาวจุฑารัตน์ ใจเพ็ชร	1-พ.ค.-62	
29	นางทัศนีย์ ฉ่ำสันเทียะ	1-พ.ค.-62	
30	นางสาวจิราภรณ์ ประโมทะโก	1-พ.ค.-62	
31	นางสาวอรทัย สาทิพจันทร์	1-พ.ค.-62	
32	นายตณดิกร สุขศรี	1-พ.ค.-62	
33	นางสาวจันทิมา พันธุ์มณี	1/พ.ค./2562(บค.)	
34	นางสาวดวงเนตร พันธุ์ยา	1/พ.ค./2562(บค.)	
35	นายวันชัย ดีแฮ	1/พ.ค./2562(บค.)	
36	นางสาวพิศมัย อินรายรัมย์	1/พ.ค./2562(บค.)	
37	นางสาวศศิมาภรณ์ เพ็ชรเลิศ	1/พ.ค./2562(บค.)	
38	นางสาวธันยาภรณ์ กะการรัมย์	1/พ.ค./2562(บค.)	
39	นางสาวทิพย์สุดา ชนะเพียร	1/พ.ค./2562(บค.)	
40	นางสาวภัณฑิรา บัญดิรัมย์	1/พ.ค./2562(บค.)	
41	นางสาวอารดา หิรัญศดานันท์	1/พ.ค./2562(บค.)	
42	นางสาวจตุพร ผมท่า	1/พ.ค./2562(บค.)	
43	นางสาวชณุตพร เกตุเพชร	1/พ.ค./2562(บค.)	
44	นายชาญวิทย์ รอดภัย	1/พ.ค./2562(บค.)	

สำหรับเจ้าหน้าที่
 + ลำดับที่ 2-ก.ค. 2562
 วิชาเอก
 วันที่สมัคร
 แหล่งข่าว
 254



ใบสมัครครู

Employment Application

เรียน ผู้อำนวยการโรงเรียนมารีย์อนุสรณ์

ด้วยข้าพเจ้ามีความประสงค์จะสมัครเป็นครู ตำแหน่ง (Position) ครูภาษาไทย เงินเดือนที่ต้องการ (Salary) 15800

จึงขอเสนอรายละเอียดพร้อมหลักฐานเกี่ยวกับตัวข้าพเจ้าเพื่อประกอบการพิจารณา ดังต่อไปนี้

ชื่อ - นามสกุล (นาย/นาง/นางสาว) นางพอง สิริจิตโรไพฑูริย์ สัญชาติ ไทย เชื้อชาติ ไทย ศาสนา พุทธ

Name (Mr, Mrs, Miss) Nawapong Sittichokphairit Nationality Thai Race Thai Religion Buddha

เกิดวันที่ (Date of birth) 09 เดือน (Month) ๒๕ พ.ศ. (Year) 2538 อายุ (Age) 24 ปี

สถานที่เกิด (Place of birth) จังหวัดชลบุรี เลขที่บัตรประชาชน (ID.No.) ๓1-๓๑๕๓-๐๑๕๓๖-๖๖-๒

ให้ ณ (Issue at) วันที่ออกบัตร (Date of issue) วันที่หมดอายุ (Date of expire)

ชื่อบิดา (Father's name) นาย สุภชัย สิริจิตโรไพฑูริย์ อายุ (Age) 50 มีชีวิต (Alive) ถึงแก่กรรม (Dead)

อาชีพบิดา (Father's occupation) พนักงาน ที่ทำงาน (Office) ทั่วไป ตำแหน่ง (Position) พนักงาน

ชื่อมารดา (Mother's name) นางชณรรณ สิริจิตโรไพฑูริย์ อายุ (Age) 45 มีชีวิต (Alive) ถึงแก่กรรม (Dead)

อาชีพมารดา (Mother's occupation) พนักงาน ที่ทำงาน (Office) ทั่วไป ตำแหน่ง (Position)

สถานภาพสมรส (Marital status) โสด (Single) สมรส (Married) แยกกัน (Separated) หม้าย (Widowed) สมรสใหม่ (Re-married) หย่า (Divorced)

ชื่อคู่สมรส (Spouse's name) อาชีพคู่สมรส (Spouse's occupation)

ที่ทำงาน (Office) ตำแหน่ง (Position)

จำนวนบุตร (Child) คน ผู้ชาย (Boy) คน อายุ ปี ผู้หญิง (girl) คน อายุ ปี

ที่อยู่ปัจจุบัน (Present address)

ที่อยู่ตามทะเบียนบ้าน ตร.14 (Census address)

หมายเลขโทรศัพท์ (Telephone No.) ๐8๖-๔๐๕๖๒๑๖ E-mail address:

วุฒิการศึกษาที่ใช้สมัคร (Degree) ปริญญาตรี สาขาวิชาเอก (Major) ภาษาไทย วิชาโท (Minor)

จากสถาบันชื่อ (Institute) มหาวิทยาลัยราชภัฏรำไพพรรณี เมื่อวันที่ (Date of graduated) 13 เดือน (Month) ก.พ. พ.ศ. (Year) 2561

ได้คะแนนเฉลี่ยสะสม (Grade point average) 2.54 ใบประกอบวิชาชีพครู มี อยู่ระหว่างขอ ยังไม่มี

ความรู้ความสามารถพิเศษ (Extra ability) สามารถสื่อสารภาษาจีน ภาษาไทย อังกฤษ

เคยสมัครสอบ บรรจุครู ออจ. ท้องถิ่น อื่นๆ เมื่อ ผล ไม่ได้ ได้ลำดับที่

บุคคลที่สามารถติดต่อได้ในกรณีฉุกเฉิน

(Contact person in case of emergency)

ชื่อ-นามสกุล (Name-surname) นาง สีงะพร แก้ววงษ์ ความสัมพันธ์ (Relationship) เพื่อน

ที่อยู่ (Address) นอ.กต. ๓๑ ๓๑๖ ๓๐๔ ๓๑๖ ๐. 13๐๖ จ.บุรีรัมย์

โทรศัพท์ (Telephone No.) ๐๘๔๕๕๖ ๙๖๙๙

(Signature) ๒๓๐๖๒

ประวัติการศึกษา (Education Background)

ระดับการศึกษา Education Level	ชื่อสถาบันการศึกษา Institute Name	วิชาเอก/วิชาโท Major/Minor	ระยะเวลาตั้งแต่ Period From-To	วุฒิ Degree/Certificate/Diploma	เกรดเฉลี่ยสะสม Grade Point Average
ม. ปวช./ปวช. high school/vocational	อ.ร. ศตราภรณ์พิทยาคม จังหวัดฉะเชิงเทรา	อังกฤษ-จีน	2553 - 2555	ม.บ	3.75
ปวส./อนุปริญญา high vocational/diploma					
ปริญญาตรี Bachelor's degree	อ.ร. วรภัทรบุรีรัมย์	อ.บ. Eng	2556 - 2561	ป.ตรี	2.54
ปริญญาโท หรือสูงกว่า Master degree or higher					

ประวัติการทำงาน (Experiences)

ระยะเวลาการทำงาน Period From-To	สถานที่ทำงาน / ที่ตั้ง Company/Employer's address	ตำแหน่ง Position	หน้าที่และความรับผิดชอบ Duties & Responsibilities	เงินเดือนครั้งสุดท้าย Last Salary	เหตุผลที่ลาออก Reason of leave
8/15/04	วิทยาลัยเทคโนโลยี- เทคโนโลยี	ครูผู้สอน	สอนแนว ชูหาข้อสรุป	15,800	ผู้ฝึกสอน 6/11/2004

มีความถนัดที่จะสอนวิชาสามัญตามลำดับ ไทย อังกฤษ คณิต สังคม ศิลปะ พลศึกษา อื่นๆ งาน

มีความ สามารถใช้คอมพิวเตอร์โปรแกรม.....

ความสามารถด้านภาษา (Language ability)

ภาษาต่างประเทศ (Foreign Language)

- | | | | |
|-------|--|--|--|
| | พูด (speaking) | อ่าน (Reading) | เขียน (Writing) |
| | <input type="checkbox"/> ดีมาก (Fluent) | <input type="checkbox"/> ดีมาก (Fluent) | <input type="checkbox"/> ดีมาก (Fluent) |
| | <input type="checkbox"/> ดี (Good) | <input type="checkbox"/> ดี (Good) | <input type="checkbox"/> ดี (Good) |
| | <input checked="" type="checkbox"/> พอใช้ (Fair) | <input checked="" type="checkbox"/> พอใช้ (Fair) | <input checked="" type="checkbox"/> พอใช้ (Fair) |
| | <input type="checkbox"/> เล็กน้อย (Poor) | <input type="checkbox"/> เล็กน้อย (Poor) | <input type="checkbox"/> เล็กน้อย (Poor) |

อุดมคติในการเป็นครู (Ideal to be a teacher)

ผู้สำเร็จ ที่สุด ไม่เสียใจที่จบที่ไม่เสีย

ข้าพเจ้าได้แนบหลักฐานต่าง ๆ ซึ่งได้ลงชื่อรับรองสำเนาถูกต้องแล้ว มาพร้อมกับใบสมัคร รวม.....ฉบับ คือ

- ๑1 สำเนาปริญญาบัตรหรือหนังสือรับรองคุณวุฒิ
- ๑2 สำเนาบัตรประจำตัวประชาชน
- ๑3 สำเนาทะเบียนบ้าน
- ๑4 สำเนาใบทะเบียนผลการเรียน (Transcript)
- ๑5 หลักฐานการขอขึ้นทะเบียนรับใบอนุญาตประกอบวิชาชีพครู
- ๑6 สำเนาการเปลี่ยนชื่อตัว-ชื่อสกุล (ถ้ามี)
- ๑7 อื่น ๆ (ระบุ).....

ข้าพเจ้ารับรองว่า ข้อความดังกล่าวข้างต้นนี้เป็นความจริงทุกประการ การบิดเบือนความจริง การแจ้งเท็จหรือการบิดเบือนข้อเท็จจริง จะเป็นสาเหตุอันเพียงพอกที่จะปลดข้าพเจ้าออกจากงาน ได้ โดยโรงเรียนไม่ต้องจ่ายเงินชดเชย หรือค่าตอบแทนใด ๆ ทั้งสิ้น

I certify that all given statements given on this application form are true. If any is found to be untrue after engagement, the school has the right to terminate my employment without any compensation or severance pays whatsoever.

Applicant's signature

(ลงชื่อ)..... ผู้สมัคร
(คุณณรงค์ อินใจดี)

Date of application

ยื่นใบสมัครวันที่... 1 เดือน... ๐๑... พ.ศ. ๒๕๖๒

Date 01 Month July Year 2019

สำหรับผู้มีประสบการณ์ทำงานบุคลากรทางการศึกษา
ให้พิจารณา กรอกข้อความให้สมบูรณ์ที่สุด เรียง ตั้งแต่โรงเรียนสุดท้าย ก่อนตามลำดับ 3 แห่ง

ชื่อโรงเรียน/ ที่ตั้ง เปิดทำการสอนตั้งแต่ชั้น.....ถึง.....	ตำแหน่งครู เช่น ประจักษ์ พิเศษ ครูการ	สอนชั้น.....เป็นเวลา.....	วิชา	จำนวนคาบ/ ชั่วโมง ต่อสัปดาห์	หน้าที่หรือ งานอื่น ที่ได้รับมอบหมาย
วิทยาลัยเทคโนโลยี บริหารธุรกิจ ไทย บุรีรัมย์	ครูสอน วิชาภาษาอังกฤษ	ป.๕๑-๕๒	ภาษาอังกฤษ ทศจีน	15	พ้องมด โรงเรียน พ้องดอมฯ

ในการสมัครที่โรงเรียนนี้ จะทำงานได้อย่างมีประสิทธิภาพที่สุด ถ้าได้ (เรียงลำดับมากไปหาน้อย)

ลำดับ	สอน ช่วงชั้น อนุบาล-ที่1-ที่2-ที่3-ที่4	วิชา	จำนวนคาบ/ ชม.	งานหน้าที่อื่น
1	อนุบาล 1	ทศจีน		
2	อนุบาล 2	ทศจีน		
3	อนุบาล 3	ทศจีน		
4				
5				

ปัจจุบัน ที่อยู่เป็นครอบครัวเดียวกันกับ

สามี

ภรรยา

บิดามารดา

ญาติอื่นๆ

ลงชื่อ.....



เลขที่ ปว.๐๑๓๐๐๙๓/๒๕๖๑



มหาวิทยาลัยราชภัฏบุรีรัมย์

ใบรับรองคุณวุฒิ

โดยอนุมัติของสภามหาวิทยาลัยราชภัฏบุรีรัมย์

ใบรับรองคุณวุฒิฉบับนี้ให้ไว้เพื่อแสดงว่า

นายนवल ลิทธิโชคไพบูลย์

ศึกษาสำเร็จตามหลักสูตร ครุศาสตรบัณฑิต

สาขาวิชา ภาษาอังกฤษ

ตั้งแต่วันที่ ๑๓ เดือน กุมภาพันธ์ พ.ศ. ๒๕๖๑

ให้ไว้ ณ วันที่ ๑๙ เดือน กุมภาพันธ์ พ.ศ. ๒๕๖๑

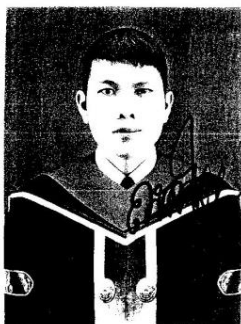

นายทะเบียนลงนามที่รูป

(รองศาสตราจารย์มาลิณี จุโฑปะมา)

รักษาราชการแทน อธิการบดี

สีเนาวกุลวงศ์

(นายเนนง ลิทธิโชคไพบูลย์)



มหาวิทยาลัยราชภัฏบุรีรัมย์

439 ถนนจิระ ตำบลในเมือง อำเภอเมือง จังหวัดบุรีรัมย์ 31000

ใบรายงานผลการศึกษา



วุฒิ : ครุศาสตรบัณฑิต

สาขาวิชา : ภาษาอังกฤษ

วุฒิการศึกษาเดิม : ม.6

วันเข้าศึกษา : 3 มิถุนายน 2556

จำนวนหน่วยกิตที่เทียบโอน / ยกเว้น

รหัสนักศึกษา : 560113102006

ระดับการศึกษา : ปริญญาตรี 5 ปี

ชื่อ - สกุล : นายนพพล สิทธิโชคไพฑูย์

วัน เดือน ปีเกิด : 8 เมษายน 2538

วันที่สำเร็จการศึกษา : 13 กุมภาพันธ์ 2561

ภาคการศึกษา 1/2556				ภาคการศึกษา 2/2557			
0001101	ภาษาไทยเพื่อการสื่อสารและการสืบค้น	3 B		0001402	จิตวิทยาการดำเนินชีวิตกับการพัฒนาคน	3 B	
0001201	ภาษาอังกฤษเพื่อการสื่อสาร	3 B+		0002601	วิทยาศาสตร์และคณิตศาสตร์พื้นฐานในชีวิตประจำวัน	3 B	
0001306	การรู้สารสนเทศ	3 C		1023201	การพัฒนาหลักสูตร	3 D+	
1131101	รูปแบบและการใช้ภาษาอังกฤษเพื่อการสอน 1	3 B		1032101	นวัตกรรมและเทคโนโลยีสารสนเทศทางการศึกษา	3 C+	
1131201	การฟังและพูดภาษาอังกฤษ 1	3 C+		1132104	เสียงและระบบเสียงภาษาอังกฤษสำหรับครูสอนภาษาอังกฤษ	3 C	
1131301	การอ่านเพื่อหาข้อมูล	3 C+		1132203	การฟังและพูดภาษาอังกฤษ 3	3 C+	
	หน่วยกิตสะสม 18 หน่วยกิตประจำภาค 18 หน่วยกิต			1132402	การเขียนอนุเฉท	3 C+	
	เกรดเฉลี่ยสะสม 2.75 เกรดเฉลี่ยประจำภาค 2.75				หน่วยกิตสะสม 78 หน่วยกิตประจำภาค 21 หน่วยกิต		
					เกรดเฉลี่ยสะสม 2.65 เกรดเฉลี่ยประจำภาค 2.42		
ภาคการศึกษา 2/2556				ภาคการศึกษา 1/2558			
0001202	ภาษาอังกฤษทางวิชาการ 1	3 B+		0002501	ท้องถิ่นศึกษา	3 C	
0001401	สุนทรียศาสตร์และจริยธรรมในการดำรงชีวิต	3 B+		0002502	การเมืองการปกครองไทยและกฎหมายเบื้องต้นสำหรับชีวิต	3 C+	
1011101	การพัฒนาความเป็นครู	3 C+		1022101	การจัดการเรียนการสอน	3 C	
1131102	รูปแบบและการใช้ภาษาอังกฤษเพื่อการสอน 2	3 B+		1024301	ทักษะและเทคนิคการจัดการเรียนรู้	3 C+	
1131202	การฟังและพูดภาษาอังกฤษ 2	3 C+		1064101	การบริหารจัดการในห้องเรียน	3 C+	
1131401	การเขียนเพื่อการสื่อสาร	3 D+		1133501	การแปลเบื้องต้นสำหรับครูสอนภาษาอังกฤษ	3 C+	
1162202	ผลิตภัณฑ์ธรรมชาติเพื่อสุขภาพและความงาม	3 B+		1133602	เรื่องสั้น	3 D+	
	หน่วยกิตสะสม 39 หน่วยกิตประจำภาค 21 หน่วยกิต				หน่วยกิตสะสม 99 หน่วยกิตประจำภาค 21 หน่วยกิต		
	เกรดเฉลี่ยสะสม 2.84 เกรดเฉลี่ยประจำภาค 2.92				เกรดเฉลี่ยสะสม 2.56 เกรดเฉลี่ยประจำภาค 2.21		
ภาคการศึกษา 1/2557				ภาคการศึกษา 2/2558			
0002203	ภาษาอังกฤษทางวิชาการ 2	3 B+		1043101	การวัดผลและประเมินผลการศึกษา	3 C	
0002701	คอมพิวเตอร์และเทคโนโลยีสารสนเทศเพื่อชีวิต	3 C+		1053101	จิตวิทยาการศึกษา	3 B	
1003401	ภาษาอังกฤษสำหรับวิชาชีพครู	3 B+		1053201	จิตวิทยาการแนะแนว	3 C	
1053101	จิตวิทยาการศึกษา	3 D+		1132601	วรรณกรรมสำหรับการสอนภาษาอังกฤษ	3 D	
1132103	ภาษาศาสตร์เบื้องต้นสำหรับครูสอนภาษาอังกฤษ	3 C		1133205	การพูดในที่ชุมชนสำหรับครูสอนภาษาอังกฤษ	3 D	
1132302	การอ่านเพื่อการตีความ	3 C		1133303	การอ่านเชิงวิเคราะห์	3 C+	
	หน่วยกิตสะสม 57 หน่วยกิตประจำภาค 18 หน่วยกิต						
	เกรดเฉลี่ยสะสม 2.73 เกรดเฉลี่ยประจำภาค 2.50						

สำเร็จการศึกษา

(นาย นพพล สิทธิโชคไพฑูย์)

วุฒิ : ครุศาสตรบัณฑิต
สาขาวิชา : ภาษาอังกฤษ
วุฒิการศึกษาเดิม : ม.6
วันเข้าศึกษา : 3 มิถุนายน 2556
จำนวนหน่วยกิตที่เทียบโอน / ยกเว้น

รหัสนักศึกษา : 560113102006
ระดับการศึกษา : ปริญญาตรี 5 ปี
ชื่อ - สกุล : นายนवल สิทธิโชคไพบูลย์
วัน เดือน ปีเกิด : 8 เมษายน 2538
วันที่สำเร็จการศึกษา : 13 กุมภาพันธ์ 2561

1133403 การเขียนเรียงความ 3 C
1133701 หลักและวิธีสอนภาษาอังกฤษเป็นภาษาต่างประเทศ 3 C+
หน่วยกิตสะสม 123 หน่วยกิตประจำภาค 24 หน่วยกิต
เกรดเฉลี่ยสะสม 2.45 เกรดเฉลี่ยประจำภาค 2.00

จำนวนหน่วยกิตที่เรียนผ่านมาทั้งหมด = 172 หน่วยกิต
ค่าคะแนนเฉลี่ยทั้งหมด = 2.54

*****จบการรายงานผล*****

ภาคการศึกษา 1/2559

1004101 การปฏิบัติงานวิชาชีพครู 1 2 B+
1044201 การวิจัยทางการศึกษา 3 C+
1134702 การใช้คอมพิวเตอร์ในการสอนภาษา 3 D+
1134705 การทดสอบและการวัดผลสำหรับครูภาษาอังกฤษ 2 B
1134706 การสอนภาษาอังกฤษระดับประถมศึกษา 3 C+
1134904 คำภาษาเพื่อพัฒนาทักษะ 2 C+
2061282 ปฏิบัติขับร้องเพลงตามสมัยนิยม 3 A
หน่วยกิตสะสม 141 หน่วยกิตประจำภาค 18 หน่วยกิต
เกรดเฉลี่ยสะสม 2.48 เกรดเฉลี่ยประจำภาค 2.75

ภาคการศึกษา 2/2559

1004102 การปฏิบัติงานวิชาชีพครู 2 2 B+
1024401 การจัดการกรมพัฒนาผู้เรียน 3 C
1133608 ภูมิหลังทางสังคมและวัฒนธรรมของ ประเทศเจ้าของ
ภาษาอังกฤษ 3 C
1134207 การสื่อสารด้วยการละคร 2 C+
1134703 การผลิตและการปรับสื่อเพื่อใช้สอนภาษาอังกฤษ 3 C+
1134707 การสอนภาษาอังกฤษระดับมัธยมศึกษา 3 B
1134901 การสัมมนาการสอนภาษาอังกฤษ 3 C+
หน่วยกิตสะสม 160 หน่วยกิตประจำภาค 19 หน่วยกิต
เกรดเฉลี่ยสะสม 2.49 เกรดเฉลี่ยประจำภาค 2.52

ภาคการศึกษา 1/2560

1005201 การปฏิบัติการสอนในสถานศึกษา 1 6 B
หน่วยกิตสะสม 166 หน่วยกิตประจำภาค 6 หน่วยกิต
เกรดเฉลี่ยสะสม 2.51 เกรดเฉลี่ยประจำภาค 3.00

ภาคการศึกษา 2/2560

1005202 การปฏิบัติการสอนในสถานศึกษา 2 6 B+
หน่วยกิตสะสม 172 หน่วยกิตประจำภาค 6 หน่วยกิต
เกรดเฉลี่ยสะสม 2.54 เกรดเฉลี่ยประจำภาค 3.50

คำระดับ : A (ดีเยี่ยม) = 4.0, B+ (ดีมาก) = 3.5, B (ดี) = 3.0, C+ (ดีพอใช้) = 2.5, C (พอใช้) = 2.0, D+ (อ่อน) = 1.5, D (อ่อนมาก) = 1.0, F (ตก) = 0,
PD=ผ่านดีเยี่ยม, P=ผ่าน, F=ไม่ผ่าน, Excellent=ดีเยี่ยม, Good=ดี, Pass=ผ่าน, Fail=ไม่ผ่าน, S=ผ่าน, U=ไม่ผ่าน, A=ร่วมฟัง, W=ยกเลิก, =รอผล

หมายเหตุ สำเร็จการศึกษา

ออกให้เมื่อ 13 กุมภาพันธ์ 2561

ลงชื่อ นายทะเบียน

ลงชื่อ รองอธิการบดี

....เอกสารนี้ต้องประทับตราจึงจะสมบูรณ์....

สำเร็จการศึกษา
นาย นवल สิทธิโชคไพบูลย์
(นาง นนท สิทธิโชคไพบูลย์)

ใบอนุญาตเลขที่ ๒๑๑๑๑๐๐๐๓๓๑๒๔



คุรุสภา

อาศัยอำนาจตามความในพระราชบัญญัติสภาครูและบุคลากรทางการศึกษา พ.ศ. ๒๕๕๑

ออกใบอนุญาตให้

นาย นวพล สิทธิโชคเพ็ญลย์

สำเร็จชั้น

เป็นผู้ประกอบวิชาชีพ ครู

มีสิทธิประกอบวิชาชีพภายใต้บทบังคับแห่งกฎหมายและข้อบังคับของคุรุสภา

(๒๑๑ ๑๑๑๑)
สิทธิออกใบ

ออกให้ ณ	วันที่	๒๐	เดือน	มีนาคม	พพชศักราช	๒๕๖๑
ใช้ได้จนถึง	วันที่	๑๙	เดือน	มีนาคม	พพชศักราช	๒๕๖๖

ประธานกรรมการคุรุสภา



เจ้าหน้าที่ P. Pakkaphan
(นางเกศติดา เจียวสอาด)
ผู้อำนวยการสำนักทะเบียนและใบอนุญาตประกอบวิชาชีพ

นายทะเบียน A. Ph.
(นายสมศักดิ์ ตลประสิทธิ์)
รองเลขาธิการสภาการศึกษา ปฏิบัติหน้าที่ในตำแหน่ง
เลขาธิการครูสภา

พิมพ์ ณ วันที่ ๒๑ มีนาคม ๒๕๖๑

00250278



บัตรประจำตัวประชาชน Thai National ID Card
 เลขประจำตัวประชาชน 1 1031 00316 66 2
 Identification Number

ชื่อและชื่อสกุล นาย นวพล สิทธิโชคไพบูลย์
 Name Mr. Nawapol
 Last name Sittichokphaiboon
 เกิดวันที่ 8 เม.ย. 2538
 Date of Birth 8 Apr. 1995
 ศาสนา พุทธ

ที่อยู่ 127 หมู่ที่ 5 ต.ศรีโคตร อ.จตุรพักตรพิมาน
 จ.ร้อยเอ็ด
 7 ต.ร. 2559
 Subdistrict
 7 Dec. 2016
 Date of Issue

 7 เม.ย. 2568
 วันที่หมดอายุ
 7 Apr. 2025
 Date of Expiry

 3101-04-12071553

สิริ นวพล



(นาย นวพล สิทธิโชคไพบูลย์)

BORA-3.2-02-2559

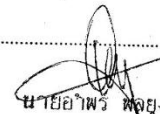

JT3-1085895-52

รายการเกี่ยวกับบ้าน		เล่มที่ 1
เลขรหัสประจำบ้าน 4504-019779-9	สำนักทะเบียน	อำเภอจตุรพักตรพิมาน
รายการที่อยู่ 127 หมู่ที่ 5	ตำบลศรีโคตร อำเภอจตุรพักตรพิมาน จังหวัดร้อยเอ็ด	
ชื่อหมู่บ้าน	ชื่อบ้าน	
ประเภทบ้าน ย้าย	ลักษณะบ้าน	
วันเดือนปีที่กำหนดบ้านเลขที่ 23 พ.ค. 2543		
ลงชื่อ		นายทะเบียน
		นายอำเภอ พLOYUNG
วันเดือนปีที่พิมพ์ทะเบียนบ้าน 23 พ.ค. 2543		

สุวิภา งามวงศ์

(นายอำเภอ สิบโท/ร้อยเอ็ด)

เล่มที่ 1	รายการบุคคลในบ้านของเลขรหัสประจำบ้าน	4504-019779-9	ลำดับที่ 2
ชื่อ ศ.ช. นวพล นิ่มมงคล	สิทธิโชค โพลุย	สัญชาติ ไทย	เพศ ชาย
เลขประจำตัวประชาชน 1-1031-00316-66-2	สถานภาพ	ผู้อาศัย	เกิดเมื่อ 8 เม.ย. 2538
มารดาผู้ให้กำเนิด ชื่อ ชนวรรณ		สัญชาติ ไทย	
บิดาผู้ให้กำเนิด ชื่อ สวัสดิ์ สุขชัย		สัญชาติ ไทย	
* มาจาก 12 หมู่ที่ 5 ต. ศรีโคตร			นายทะเบียน
อ.จตุรพักตรพิมาน จ.ร้อยเอ็ด เมื่อ 23 พ.ค. 2543			นายอำเภอ พLOYUNG
** ไปที่			นายทะเบียน

3

+ สกรีนเจ้าหน้าที่
 + ส่วนนี้... ครูสุพชัย
 วิชาเอก... - 2 ฝ.ย. 2562
 วันที่สมัคร...
 หมายเลข... ๕.๖๕



โรงเรียนราชินีบูรณะ ปี ๑ ๖๓.๑

ใบสมัครครู

Employment Application

เรียน ผู้อำนวยการโรงเรียนราชินีบูรณะ

ด้วยข้าพเจ้ามีความประสงค์จะสมัครเป็นครู ตำแหน่ง (Position)..... ครูสุพชัย..... เงินเดือนที่ต้องการ (Salary).....
 จึงขอเสนอรายละเอียดพร้อมหลักฐานเกี่ยวกับตัวข้าพเจ้าเพื่อประกอบการพิจารณา ดังต่อไปนี้
 ชื่อ นามสกุล (นามสกุล/นามสาว)..... เสาวลักษณ์ ทพชาติ..... สัญชาติ..... ไทย..... เชื้อชาติ..... ไทย..... ศาสนา..... พุทธ
 Name (Mr./Mrs. Miss)..... Saowalak Thapchat..... Nationality..... ไทย..... Race..... ไทย..... Religion..... พุทธ
 ...วันที่ (Date of birth)..... ๕/๑๑/๖๕..... เดือน (Month)..... พฤษภาคม..... พ.ศ. (Year)..... ๒๕๓๖..... อายุ (Age)..... ๒๖..... ปี
 สถานที่เกิด (Place of birth)..... ทพ. นางรอง..... เลขที่บัตรประชาชน (ID.No.)..... ๑๑-๓๑๑๕-๐๑๐๕๖-๔๑๑-๓
 ออกให้ ณ (Issue at)..... กรมการปกครองจังหวัดบุรีรัมย์..... วันที่ออกบัตร (Date of issue)..... 30 พ.ค. 57..... วันที่หมดอายุ (Date of expire)..... 4 ส.ค. ๖5

ชื่อบิดา (Father's name)..... นาย กุศลดี เทียนหอม..... อายุ (Age)..... 48..... มีชีวิต (Alive) ถึงแก่กรรม (Dead)
 อาชีพบิดา (Father's occupation)..... ไม่ทำงานที่ไป..... ที่ทำงาน (Office)..... ตำแหน่ง (Position).....
 ชื่อมารดา (Mother's name)..... นาง สีนวล คุ้มรัมย์..... อายุ (Age)..... 4๖..... มีชีวิต (Alive) ถึงแก่กรรม (Dead)
 อาชีพมารดา (Mother's occupation)..... ทำนา..... ที่ทำงาน (Office)..... ตำแหน่ง (Position).....

สถานภาพสมรส (Marital status) โสด (Single) สมรส (Married) แยกกัน (Separated) หม้าย (Widowed) สมรสใหม่ (Re-married) หย่า (Divorced)
 ชื่อคู่สมรส (Spouse's name)..... อาชีพคู่สมรส (Spouse's occupation).....
 ที่ทำงาน (Office)..... ตำแหน่ง (Position).....
 จำนวนบุตร (Child)..... คน ผู้ชาย (Boy)..... คน อายุ..... ปี ผู้หญิง (girl)..... คน อายุ..... ปี
 ที่อยู่ปัจจุบัน (Present address).....
 ที่อยู่ตามทะเบียนบ้าน ทว. 14 (Census address).....

หมายเลขโทรศัพท์ (Telephone No.)..... 096-54534๕5..... E-mail address:..... Saowalaka991@Gmail.com

ระดับการศึกษาที่ใช้สมัคร (Degree)..... ป.ตรี..... สาขาวิชาเอก (Major)..... การศึกษาศาสตรบัณฑิต (Minor)..... (คน ๕ ปี)
 จากสถาบันชื่อ (Institute)..... มหาวิทยาลัยราชภัฏบุรีรัมย์..... เมื่อวันที่ (Date of graduated)..... ๒๕..... เดือน (Month)..... กุมภาพันธ์..... พ.ศ. (Year)..... ๒๕๕๗
 ได้คะแนนเฉลี่ยสะสม (Grade point average)..... ๒.๕๖..... ไปประกอบวิชาชีพครู มี อยู่ระหว่างขอ ยังไม่มี
 ความรู้ความสามารถพิเศษ (Extra ability)..... เล่นกีฬา รักการศึกษาค้นคว้า
 เคยสมัครสอบ บรรจุครู ออช. ท้องถิ่น อื่นๆ..... เมื่อ..... ผล ไม่ได้ ได้ลำดับที่.....
 บุคคลที่สามารถติดต่อได้ในกรณีฉุกเฉิน

(Contact person in case of emergency)
 ชื่อ-นามสกุล (Name-surname)..... น.ส. พิธา ร่วมมาดี..... ความสัมพันธ์ (Relationship)..... พี่สาว
 ที่อยู่ (Address)..... 38 ม. 5 ต. เมืองเก่า อ.คูเมือง จ.บุรีรัมย์ 3111๐
 โทรศัพท์ (Telephone No.)..... 092-3727223

ภายแล็ค
 02 ฝ.ย. 2562
 50.-

ประวัติการศึกษา (Education Background)

ระดับการศึกษา Education Level	ชื่อสถาบันการศึกษา Institute Name	วิชาเอก/วิชาโท Major/Minor	ระยะเวลาตั้งแต่ Period From-To	วุฒิ Degree/Certificate/Diploma	เกรดเฉลี่ยสะสม Grade Point Average
ม. ปลาย/ปวช. high school/vocational					
ปวศ./อนุปริญญา high vocational/diploma					
ปริญญาตรี Bachelor's degree	มหาวิทยาลัยราชภัฏรำไพพรรณี	การศึกษาคณะศึกษาศาสตร์	30 พค. 50 - 25 กพ 59	ป.ตรี	2.55
ปริญญาโท หรือสูงกว่า Master degree or higher					

ประวัติการทำงาน (Experiences)

ระยะเวลาการทำงาน Period From-To	สถานที่ทำงาน / ที่ตั้ง Company/Employer's address	ตำแหน่ง Position	หน้าที่และความรับผิดชอบ Duties & Responsibilities	เงินเดือนครั้งสุดท้าย Last Salary	เหตุผลที่ลาออก Reason of leave
1 สิงหาคม - ปัจจุบัน	ศูนย์พัฒนาเด็กเล็กตำบลเสียว	ผ.ช. ผู้เลี้ยงดูเด็ก	ดูแลเด็ก	9000	

มีความถนัดที่จะสอนวิชาสามัญตามลำดับ ไทย อังกฤษ คณิต สังคม ศิลปะ พลศึกษา อื่นๆ

มีความสามารถใช้งานคอมพิวเตอร์โปรแกรม Microsoft office (Word, Excel, powerpoint)

ความสามารถด้านภาษา (Language ability)

ภาษาต่างประเทศ (Foreign Language)	พูด (Speaking)	อ่าน (Reading)	เขียน (Writing)
.....	<input type="checkbox"/> ดีมาก (Fluent)	<input type="checkbox"/> ดีมาก (Fluent)	<input type="checkbox"/> ดีมาก (Fluent)
	<input type="checkbox"/> ดี (Good)	<input type="checkbox"/> ดี (Good)	<input type="checkbox"/> ดี (Good)
	<input checked="" type="checkbox"/> พอใช้ (Fair)	<input checked="" type="checkbox"/> พอใช้ (Fair)	<input checked="" type="checkbox"/> พอใช้ (Fair)
	<input type="checkbox"/> เล็กน้อย (Poor)	<input type="checkbox"/> เล็กน้อย (Poor)	<input type="checkbox"/> เล็กน้อย (Poor)

อุดมคติในการเป็นครู (Ideal to be a teacher)

ผู้คิดค้น หน้าที่ (สอน)

ข้าพเจ้าได้แนบหลักฐานต่าง ๆ ซึ่งได้ลงชื่อรับรองสำเนาถูกต้องแล้ว มาพร้อมกับใบสมัคร รวม.....ฉบับ คือ

- ๘1 สำเนาปริญญาบัตรหรือหนังสือรับรองคุณวุฒิ
- ๘2 สำเนาบัตรประจำตัวประชาชน
- ๘3 สำเนาทะเบียนบ้าน
- ๘4 สำเนาใบระเบียนผลการเรียน (Transcript)
- ๘5 หลักฐานการขอขึ้นทะเบียนรับใบอนุญาตประกอบวิชาชีพครู
- ๘6 สำเนาการเปลี่ยนชื่อตัว-ชื่อสกุล (ถ้ามี)
- ๘7 อื่น ๆ (ระบุ).....

ข้าพเจ้ารับรองว่า ข้อความดังกล่าวข้างต้นนี้เป็นความจริงทุกประการ การบิดเบือนความจริง การแจ้งเท็จหรือการบิดเบือนข้อเท็จจริง จะเป็นสาเหตุอันเพียงพอที่จะปลดข้าพเจ้าออกจากงานได้ โดยโรงเรียนไม่ต้องจ่ายเงินชดเชย หรือค่าตอบแทนใด ๆ ทั้งสิ้น

I certify that all given statements given on this application form are true. If any is found to be untrue after engagement, the school has the right to terminate my employment without any compensation or severance pays whatsoever.

Applicant's signature (ลงชื่อ) เดวิดสัน พ.ท.ราชกิจ ผู้สมัคร

(นางสาวเสาวลักษณ์ พ.ท.ราชกิจ)

Date of application ยื่นใบสมัครวันที่ 2 เดือน พฤษภาคม พ.ศ. 2562

ผู้รับสมัคร

สำหรับผู้มีประสบการณ์ทำงานบุคลากรทางการศึกษา
ให้พิจารณา กรอกข้อความให้สมบูรณ์ที่สุด เรียง ตั้งแต่โรงเรียนสุดท้าย ก่อนตามลำดับ 3 แห่ง

ชื่อโรงเรียน ที่ตั้ง เปิดทำการสอนตั้งแต่ชั้น.....ถึง.....	ตำแหน่งครู เช่น ปรอจัน ทัศน ชูการ	สอนชั้น.....เป็นเวลา.....	วิชา	จำนวนคาบ/ชั่วโมง ต่อสัปดาห์	หน้าที่หรือ งานอื่น ที่ได้รับมอบหมาย
ศูนย์เด็กเล็ก สมท เชียง คนจา เชียงวาง ใกล้ศูนย์โรงเรียนที่ สงข ๕-๖ ปี	พี่เลี้ยงเด็ก	๐๘.๐๐ - ๑๖.๐๐ น.	ภาษาอังกฤษ	๕ ชม.	ดูแลเด็ก

ในการสมัครที่โรงเรียนนี้ จะทำงานได้อย่างมีประสิทธิภาพที่สุด ถ้าได้ (เรียงลำดับมากไปหาน้อย)

ลำดับ	สอน ช่วงชั้น อนุบาล-ที่ 1-ที่ 2-ที่ 3-ที่ 4	วิชา	จำนวนคาบ/ ชม.	งานหน้าที่อื่น
1				
2				
3				
4				
5				

ปัจจุบัน ที่อยู่เป็นครอบครัวเดียวกับ

 สามี ภรรยา บิดมารดา ญาติอื่นๆ

ลงชื่อ เสาวลักษณ์ เกษมาดี



มหาวิทยาลัยราชภัฏบุรีรัมย์

439 ถนนจิระ ตำบลในเมือง อำเภอเมือง จังหวัดบุรีรัมย์ 31000

ใบรายงานผลการศึกษา



วุฒิ : ครุศาสตรบัณฑิต
สาขาวิชา : การศึกษาปฐมวัย
วุฒิการศึกษาเดิม : ม.6
วันเข้าศึกษา : 30 พฤษภาคม 2554
จำนวนหน่วยกิตที่เทียบโอน / ยกเว้น

รหัสนักศึกษา : 540113186175
ระดับการศึกษา : ปริญญาตรี 5 ปี
ชื่อ - สกุล : นางสาวเสาวลักษณ์ เทพชาติ
วัน เดือน ปีเกิด : 5 ธันวาคม 2535
วันที่สำเร็จการศึกษา : 25 กุมภาพันธ์ 2559

ภาคการศึกษา 1/2554				หน่วยกิตสะสม	หน่วยกิตประจำภาค	หน่วยกิต		
0001101	ภาษาไทยเพื่อการสื่อสารและการสืบค้น	3	D+	63	21	หน่วยกิต		
0001201	ภาษาอังกฤษเพื่อการสื่อสาร	3	D+	เกรดเฉลี่ยสะสม	2.45	เกรดเฉลี่ยประจำภาค 2.50		
0001401	สุนทรียศาสตร์และจริยธรรมในการดำรงชีวิต	3	B	ภาคการศึกษา 2/2555				
1071101	การศึกษาปฐมวัย	3	C					
1071401	นิทานและหุ่นสำหรับเด็กปฐมวัย	3	B	0002501	ท้องถิ่นศึกษา	3	C	
1071402	สื่อการเรียนรู้และของเล่นเด็กปฐมวัย	3	B	0002601	วิทยาศาสตร์และคณิตศาสตร์พื้นฐานในชีวิตประจำวัน	3	C	
1071601	ศิลปะสำหรับเด็กปฐมวัย	3	B	1003401	ภาษาอังกฤษสำหรับวิชาชีพครู	3	D+	
หน่วยกิตสะสม	21	หน่วยกิตประจำภาค	21	หน่วยกิต	1023201	การพัฒนาหลักสูตร	3	C
เกรดเฉลี่ยสะสม	2.42	เกรดเฉลี่ยประจำภาค	2.42	หน่วยกิต	1072106	การสังเกตพฤติกรรมเด็กปฐมวัย	3	C
ภาคการศึกษา 2/2554				1072202	เด็กปฐมวัยกับทักษะทางภาษา	3	B	
0001402	จิตวิทยาการดำเนินชีวิตกับการพัฒนาตน	3	C	1072302	เด็กปฐมวัยกับทักษะกระบวนการทางวิทยาศาสตร์	3	B	
0002701	คอมพิวเตอร์และเทคโนโลยีสารสนเทศเพื่อชีวิต	3	C	หน่วยกิตสะสม	84	หน่วยกิตประจำภาค	21	หน่วยกิต
0002806	การเกษตรทฤษฎีใหม่ตามแนวพระราชดำริ	3	C+	เกรดเฉลี่ยสะสม	2.39	เกรดเฉลี่ยประจำภาค	2.21	
1011101	การพัฒนาความเป็นครู	3	C+	ภาคการศึกษา 1/2556				
1071102	จิตวิทยาพัฒนาการและการอบรมเลี้ยงดูเด็กปฐมวัย	3	B	1012201	กฎหมายการศึกษาไทย	3	C+	
1071501	กิจกรรมการเคลื่อนไหวและจังหวะสำหรับเด็กปฐมวัย	3	B	1022101	การจัดการเรียนการสอน	3	C	
1071602	ศิลปะสำหรับเด็กปฐมวัย	3	C	1064101	การบริหารจัดการในห้องเรียน	3	B	
หน่วยกิตสะสม	42	หน่วยกิตประจำภาค	21	หน่วยกิต	1072403	วรรณกรรมสำหรับเด็กปฐมวัย	3	B
เกรดเฉลี่ยสะสม	2.42	เกรดเฉลี่ยประจำภาค	2.42	หน่วยกิต	1073701	หลักสูตรการศึกษาปฐมวัย	3	B
ภาคการศึกษา 1/2555				1073703	การประเมินผลพัฒนาการเด็กปฐมวัย	3	D+	
0001202	ภาษาอังกฤษทางวิชาการ 1	3	D+	3573217	การท่องเที่ยวชุมชน	3	A	
0002502	การเมืองการปกครองไทยและกฎหมายเบื้องต้นสำหรับชีวิต	3	C+	หน่วยกิตสะสม	105	หน่วยกิตประจำภาค	21	หน่วยกิต
1032101	นวัตกรรมและเทคโนโลยีสารสนเทศทางการศึกษา	3	B+	เกรดเฉลี่ยสะสม	2.45	เกรดเฉลี่ยประจำภาค	2.71	
1053101	จิตวิทยาการศึกษา	3	C+	ภาคการศึกษา 2/2556				
1072201	เด็กปฐมวัยกับทักษะทางสังคม	3	C	1043101	การวัดผลและประเมินผลการศึกษา	3	C	
1072204	เศรษฐกิจพอเพียงสำหรับเด็กและครูปฐมวัย	3	B	1053201	จิตวิทยาการแนะแนว	3	C	
1072301	เด็กปฐมวัยกับทักษะพื้นฐานทางคณิตศาสตร์	3	C+	1073303	ทักษะการคิดสำหรับเด็กปฐมวัย	3	C+	
				1073507	โภชนาการและการจัดบริการอาหารสำหรับเด็กปฐมวัย	3	C+	
				1073702	กระบวนการเรียนการสอนสำหรับเด็กปฐมวัย	3	B+	

สำเนาถูกต้อง
ไดหวัดักษณภ เทพชาติ
(นางสาวเสาวลักษณ์ เทพชาติ)

ดี : ครุศาสตร์บัณฑิต
 ภาควิชา : การศึกษาปฐมวัย
 วุฒิการศึกษาเดิม : ม.6
 วันเข้าศึกษา : 30 พฤษภาคม 2554
 จำนวนหน่วยกิตที่เทียบโอน / ยกเว้น

รหัสนักศึกษา : 540113186175
 ระดับการศึกษา : ปริญญาตรี 5 ปี
 ชื่อ - สกุล : นางสาวเสาวลักษณ์ เทพชาติ
 วัน เดือน ปีเกิด : 5 ธันวาคม 2535
 วันที่สำเร็จการศึกษา : 25 กุมภาพันธ์ 2559

1073706 การศึกษาแบบเรียนรวมของเด็กปฐมวัย 3 D+
 4063207 การทำลายป่าและผลกระทบต่อสิ่งแวดล้อม 3 A
 หน่วยกิตสะสม 126 หน่วยกิตประจำภาค 21 หน่วยกิต
 เกรดเฉลี่ยสะสม 2.47 เกรดเฉลี่ยประจำภาค 2.57

ภาคการศึกษา 1/2557

1004101 การปฏิบัติงานวิชาชีพครู 1 2 A
 1044201 การวิจัยทางการศึกษา 3 D+
 1074104 การให้การศึกษาและการมีส่วนร่วมของผู้ปกครองเด็ก
 ปฐมวัย 3 C
 1074901 โครงการเอกเทศการศึกษาปฐมวัย 3 A
 1074902 การศึกษาผลงานวิจัยเกี่ยวกับการศึกษาปฐมวัย 3 C
 หน่วยกิตสะสม 140 หน่วยกิตประจำภาค 14 หน่วยกิต
 เกรดเฉลี่ยสะสม 2.48 เกรดเฉลี่ยประจำภาค 2.60

ภาคการศึกษา 2/2557

1002502 จิตตปัญญาศึกษา 3 C+
 1004102 การปฏิบัติงานวิชาชีพครู 2 2 B+
 1074704 การจัดการและการบริหารสถานพัฒนาเด็กปฐมวัย 3 C+
 1074705 การจัดการศึกษาและการจัดโปรแกรมระดับบริหาร 3 C+
 1074903 สัมมนาการศึกษาปฐมวัย 3 C+
 หน่วยกิตสะสม 154 หน่วยกิตประจำภาค 14 หน่วยกิต
 เกรดเฉลี่ยสะสม 2.50 เกรดเฉลี่ยประจำภาค 2.64

ภาคการศึกษา 1/2558

1005201 การปฏิบัติการสอนในสถานศึกษา 1 6 B
 หน่วยกิตสะสม 160 หน่วยกิตประจำภาค 6 หน่วยกิต
 เกรดเฉลี่ยสะสม 2.52 เกรดเฉลี่ยประจำภาค 3.00

ภาคการศึกษา 2/2558

1005202 การปฏิบัติการสอนในสถานศึกษา 2 6 B+
 หน่วยกิตสะสม 166 หน่วยกิตประจำภาค 6 หน่วยกิต
 เกรดเฉลี่ยสะสม 2.55 เกรดเฉลี่ยประจำภาค 3.50

จำนวนหน่วยกิตที่เรียนผ่านมามีทั้งหมด = 166 หน่วยกิต

ค่าคะแนนเฉลี่ยทั้งหมด = 2.55

*****จบการรายงานผล*****

คำระดับ : A (ดีเยี่ยม) = 4.0, B+ (ดีมาก) = 3.5, B (ดี) = 3.0, C+ (ดีพอใช้) = 2.5, C (พอใช้) = 2.0, D+ (อ่อน) = 1.5, D (อ่อนมาก) = 1.0, F (ตก) = 0,
 PD=ผ่านดีเยี่ยม, P=ผ่าน, F=ไม่ผ่าน, Excellent=ดีเยี่ยม, Good=ดี, Pass=ผ่าน, Fail=ไม่ผ่าน, S=ผ่าน, U=ไม่ผ่าน, A=ร่วมฟัง, W=ยกเลิก, I=รอผล

หมายเหตุ สำเร็จการศึกษา
 ออกให้เมื่อ 10 มีนาคม 2559

ลงชื่อ นายทะเบียน

ลงชื่อ รองอธิการบดี

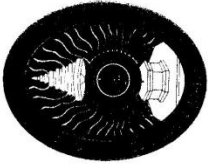

มหาวิทยาลัยราชภัฏวไลยอลงกรณ์

โดยอนุมัติของสภามหาวิทยาลัย ให้ปรับฉบับที่ใหม่ไว้เพื่อแสดงว่า

นางสาวเสาวลักษณ์ เทพชาติ

ได้ศึกษาสำเร็จตามหลักสูตร ครุศาสตร์บัณฑิต

(ภาวศึกษาปฐมวัย)

มีศักดิ์และสิทธิ์แห่งปริญญาที่ทุกประการ

ตั้งแต่วันที่ ๒๔ กุมภาพันธ์ พุทธศักราช ๒๕๕๘

นายภัสสรา

สภามหาวิทยาลัย

๒๕๖๓๒๕๖ ๓๗๓๖

อธิการบดี



คุรุสภา
ใบอนุญาตประกอบวิชาชีพ คุรุ
เลขที่ ๕๙๑๐๙๐๐๐๕๙๐๕๙
นางสาว เสาวลักษณ์ เทพจำดี
เลขประจำตัว ๑๑๙๙๙๐๐๐๕๙๙๙๙ ประเภทสามัญ
๑๙ มีนาคม ๒๕๕๙ วันออกบัตร บัตรหมดอายุ นายทะเบียน

บัตรประจำตัวสมาชิกคุรุสภา
สามัญ



สีกา/หาญกษัตริย์
เสาวลักษณ์ (เทพจำดี)

ใบอนุญาตเลขที่ ๕๙๑๐๙๐๐๐๐๕๙๐๕๓



คุรุสภา

อาศัยอำนาจตามความในพระราชบัญญัติสภาครูและบุคลากรทางการศึกษา พ.ศ. ๒๕๕๖

ออกใบอนุญาตนี้ให้

นางสาว เสาวลักษณ์ เทพชาติ

เป็นผู้ประกอบวิชาชีพ ครู

มีสิทธิประกอบวิชาชีพภายใต้บทบังคับแห่งกฎหมายและข้อบังคับของคุรุสภา

ออกให้ ณ วันที่ ๑๗ เดือน มีนาคม ๒๕๕๙	พตธัญกราช ๒๕๕๙
ใช้ได้จนถึง วันที่ ๑๖ เดือน มีนาคม ๒๕๖๕	พตธัญกราช ๒๕๖๕

พลเอก

44

ประธานกรรมการคุรุสภา



สภาคุรุสภา

เลขที่ใบอนุญาต

บัตรประจำตัวประชาชน Thai National ID Card
 เลขประจำตัวประชาชน Identification Number 1 3198 00086 49 3

นางสาวเสาวลักษณ์ น.ศ. เสาวลักษณ์ เทพชาติ
 Name Miss Saowalak
 Last name Thapchat
 เกิดวันที่ 5 ธ.ค. 2536 Date of Birth 5 Dec. 1992
 ศาสนา พุทธ

อายุ 30 ปี 4 เดือน 25 วัน
 30 Nov. 2017
 30 May 2014
 4 ธ.ค. 2565
 4 Dec. 2022

3118-03-06301434



BORA-16-03

JTO-0792969-48

ประเทศไทย
 THAILAND

สืบหาทุกข้อ
 (นางสาวเสาวลักษณ์ เทพชาติ)
 (นางสาวเสาวลักษณ์ เทพชาติ)

เลขรหัสประจำบ้าน	3118-001207-1	รายการเกี่ยวกับบ้าน	เลขที่
		สำนักทะเบียน	อำเภอ
รายการที่อยู่	90 หมู่ที่ 4 ตำบลเมืองยาง อำเภอเมือง จังหวัดบุรีรัมย์	ชื่อบ้าน	
ชื่อหมู่บ้าน		ลักษณะบ้าน	
ประเภทบ้าน	บ้าน		
วันเดือนปีที่กำหนดบ้านเลขที่	18 ตุลาคม 2542	ลงชื่อ	นายทะเบียน
		(นายอุทัย เจริญราช)	
		วันเดือนปีที่พิมพ์ทะเบียนบ้าน	19 มีนาคม 2547

เอกสารสำคัญ

เลขที่	รายการบุคคลในบ้านของเลขรหัสประจำบ้าน	3118-001207-1	ลำดับที่	2	
ชื่อ	นาย เสาวลักษณ์ เกษชาติ	สัญชาติ	ไทย	เพศ	หญิง
เลขประจำตัวประชาชน	1-3198-00086-49-3 สถานภาพ	ผู้อาศัย	เกิดเมื่อ	5 ธ.ค. 2535	
มารดาผู้ให้กำเนิด ชื่อ	สีนวน	3-3104-01365-24-9	สัญชาติ	ไทย	
บิดาผู้ให้กำเนิด ชื่อ	(สมบัติ) สีลา	3-3104-00562-29-6	สัญชาติ	ไทย	
* มาจาก	ฐานข้อมูลการทะเบียนราษฎร			นายทะเบียน	
เข้ามาอยู่ในบ้านนี้เมื่อ	18 ต.ค. 2542	(นายอุทัย เจริญราช)			
** โผล่				นายทะเบียน	

สีเอกอุทัย
เสาวลักษณ์ เกษชาติ
(นางสาว เสาวลักษณ์ เกษชาติ)

สำเนาบันทึก
 * กำหนดที่... ผู้ศึกษา...
 วิชาเอก...
 วันที่สมัคร 3 พ.ค. 62
 แหล่งข่าว...
 2.92



ใบสมัครครู

Employment Application

เรียน ผู้อำนวยการโรงเรียนมารีย์อนุสรณ์
 ด้วยข้าพเจ้ามีความประสงค์จะสมัครเป็นครู ตำแหน่ง (Position) ครูผู้สอน วิชา: พลศึกษา เงินเดือนที่ต้องการ (Salary) 15000 บาท.

จึงขอเสนอรายละเอียดหรือหลักฐานเกี่ยวกับตัวข้าพเจ้าเพื่อประกอบการพิจารณา ดังต่อไปนี้
 ชื่อ - นามสกุล (นาง/นางสาว) นิรุมณ บุญลอย สัญชาติ ไทย เชื้อชาติ ไทย ศาสนา พุทธ.
 Name (Mr, Mrs, Miss) NIRUMON Boonloy Nationality thai Race thai Religion Buddhism
 เกิดวันที่ (Date of birth) 23 เดือน (Month) เม.ย พ.ศ. (Year) 2536 อายุ (Age) 26 ปี
 สถานที่เกิด (Place of birth) พ.ท.ไทย เลขที่บัตรประชาชน (ID.No.) 11102-00000-20-4
 อีเมล (Issue at) เชียงใหม่ วันที่ออกบัตร (Date of issue) 8 พ.ค 2558 วันที่หมดอายุ (Date of expire) 22 เม.ย 2564

ชื่อบิดา (Father's name) นาย สัมพันธ์ บุญลอย อายุ (Age) 48 มีชีวิต (Alive) ถึงแก่กรรม (Dead)
 อาชีพบิดา (Father's occupation) ทاجر ที่ทำงาน (Office) จ. นครปฐม ตำแหน่ง (Position) -
 ชื่อมารดา (Mother's name) นาง อรุณ บุญลอย อายุ (Age) 44 มีชีวิต (Alive) ถึงแก่กรรม (Dead)
 อาชีพมารดา (Mother's occupation) ค้าขาย ที่ทำงาน (Office) จ. นครปฐม ตำแหน่ง (Position) -

สถานภาพสมรส (Marital status) โสด (Single) สมรส (Married) แยกกัน (Separated) หม้าย (Widowed) สมรสใหม่ (Re-married) หย่า (Divorced)
 ชื่อคู่สมรส (Spouse's name) - อาชีพคู่สมรส (Spouse's occupation) -
 ที่ทำงาน (Office) - ตำแหน่ง (Position) -
 จำนวนบุตร (Child) - คน ผู้ชาย (Boy) - คน อายุ - ปี ผู้หญิง (girl) - คน อายุ - ปี
 ที่อยู่ปัจจุบัน (Present address) 54/1 ม. 20 ต. กบแก้ว อ. กบแก้ว จ. นครปฐม 71160
 ที่อยู่ตามทะเบียนบ้าน พ.ร. 14 (Census address) 9 ม. 4 ต. กบแก้ว อ. ไทยโยธ จ. นครปฐม 71150
 1. หมายเลขโทรศัพท์ (Telephone No.) 061-5415306 E-mail address: nirumon.boonloy@hotmail.co.th.

วุฒิการศึกษาที่ใช้สมัคร (Degree) ปริญญาตรี สาขาวิชาเอก (Major) พลศึกษา วิชาโท (Minor) -
 จากสถาบันชื่อ (Institute) มจร. นครปฐม เมื่อวันที่ (Date of graduated) 29 เดือน (Month) มี.ค พ.ศ. (Year) 2560
 ได้คะแนนเฉลี่ยสะสม (Grade point average) 2.92 ใบประกอบวิชาชีพครู มี อยู่ระหว่างขอ ยังไม่มี
 ความรู้ความสามารถพิเศษ (Extra ability) ใช้คอมพิวเตอร์ได้, ขับรถ, เล่นกีฬา, ว่ายน้ำ, เล่นดนตรี
 เคยสมัครสอบ บรรจุ อบจ. ท้องถิ่น อื่นๆ - เมื่อ พ.ค 2561 ผล ไม่ได้ ได้ลำดับที่ -
 บุคคลที่สามารถติดต่อได้ในกรณีฉุกเฉิน

(Contact person in case of emergency)
 ชื่อ-นามสกุล (Name-surname) นางสาว นงนุช ทรัพย์ ความสัมพันธ์ (Relationship) พี่สาว
 ที่อยู่ (Address) 54/1 ม. 20 ต. กบแก้ว อ. กบแก้ว จ. นครปฐม 71160
 โทรศัพท์ (Telephone No.) 098๗๙480๗๑

จ่ายแล้ว
 03 พ.ค. 2562
 50.-

ประวัติการศึกษา (Education Background)

ระดับการศึกษา Education Level	ชื่อสถาบันการศึกษา Institute Name	วิชาเอก/วิชาโท Major/Minor	ระยะเวลาตั้งแต่ Period From-To	วุฒิ Degree/Certificate/Diploma	เกรดเฉลี่ยสะสม Grade Point Average
ม. ปลาย/ปวช. high school/vocational					
ปวส./อนุปริญญา high vocational/diploma					
ปริญญาตรี Bachelor's degree	มจร. มทร.จ.นบุรี	พลศึกษา	ปี 2556 - 2560	ปริญญาตรี หลักสูตรศึกษาศาสตรบัณฑิต(ค.ม.)	2.92
ปริญญาโท หรือสูงกว่า Master degree or higher					

ประวัติการทำงาน (Experiences)

ระยะเวลาการทำงาน Period From-To	สถานที่ทำงาน / ที่ตั้ง Company/Employer's address	ตำแหน่ง Position	หน้าที่และความรับผิดชอบ Duties & Responsibilities	เงินเดือนครั้งสุดท้าย Last Salary	เหตุผลที่ลาออก Reason of leave
1 ปี 31 ตุลาคม	ร.ร. สหมวลเอัฒนวิทย์	ครูผู้ช่วย	สอนวิชาสังคมศึกษา งานเอกสารทางสอน	9,000	ค่าครองชีพไม่เพียงพอ
1 ปี 5 ตุลาคม	ร.ร. สหมวลเอัฒนวิทย์	ครูผู้ช่วย ครูสอนพิเศษ	สอนวิชาภาษาอังกฤษ พลศึกษาเพิ่มเติม	6,000	ค่าครองชีพไม่เพียงพอ

มีความถนัดที่จะสอนวิชาตามลำดับ ไทย อังกฤษ คณิต สังคม ศิลปะ พลศึกษา อื่นๆ พลศึกษา
 มีความสามารถใช้คอมพิวเตอร์โปรแกรม word. PowerPoint excel (เล็กน้อย)

ความสามารถด้านภาษา (Language ability)

ภาษาต่างประเทศ (Foreign Language)	พูด (speaking)	อ่าน (Reading)	เขียน (Writing)
.....	<input type="checkbox"/> ดีมาก (Fluent)	<input type="checkbox"/> ดีมาก (Fluent)	<input type="checkbox"/> ดีมาก (Fluent)
	<input type="checkbox"/> ดี (Good)	<input type="checkbox"/> ดี (Good)	<input type="checkbox"/> ดี (Good)
	<input checked="" type="checkbox"/> พอใช้ (Fair)	<input checked="" type="checkbox"/> พอใช้ (Fair)	<input type="checkbox"/> พอใช้ (Fair)
	<input type="checkbox"/> เล็กน้อย (Poor)	<input type="checkbox"/> เล็กน้อย (Poor)	<input checked="" type="checkbox"/> เล็กน้อย (Poor)

อุดมคติในการเป็นครู (Ideal to be a teacher)
ช่วยสอน ช่วยพัฒนาเด็ก

ข้าพเจ้าได้แนบหลักฐานต่าง ๆ ซึ่งได้ลงชื่อรับรองสำเนาถูกต้องแล้ว มาพร้อมกับใบสมัคร รวม.....ฉบับ คือ

- O 1 สำเนาปริญญาบัตรหรือหนังสือรับรองคุณวุฒิ
- O 2 สำเนาบัตรประจำตัวประชาชน
- O 3 สำเนาทะเบียนบ้าน
- O 4 สำเนาใบระเบียนผลการเรียน (Transcript)
- O 5 หลักฐานการขอขึ้นทะเบียนรับใบอนุญาตประกอบวิชาชีพครู
- O 6 สำเนาการเปลี่ยนชื่อตัว-ชื่อสกุล (ถ้ามี)
- O 7 อื่น ๆ (ระบุ).....

ข้าพเจ้ารับรองว่า ข้อความดังกล่าวข้างต้นนี้เป็นความจริงทุกประการ การบิดเบือนความจริง การแจ้งเท็จหรือการบิดเบือนข้อเท็จจริง จะเป็นสาเหตุอันเพียงพอที่จะปลดข้าพเจ้าออกจากงานได้ โดยโรงเรียนไม่ต้องจ่ายเงินชดเชย หรือค่าตอบแทนใด ๆ ทั้งสิ้น

I certify that all given statements given on this application form are true. If any is found to be untrue after engagement, the school has the right to terminate my employment without any compensation or severance pays whatsoever.

Applicant's signature (ลงชื่อ) พิกุล นพคุณ ผู้สมัคร
 (นาม พิกุล นพคุณ)

Date of application ขึ้นใบสมัครวันที่ 3 เดือน พ.ค พ.ศ. 2569

พิกุล นพคุณ
 ผู้รับสมัคร

Date Month Year

สำหรับผู้มีประสบการณ์ทำงานบุคลากรทางการศึกษา
ให้พิจารณา กรอกข้อความให้สมบูรณ์ที่สุด เรียง ตั้งแต่โรงเรียนสุดท้าย ก่อนตามลำดับ 3 แห่ง

ชื่อโรงเรียน/ ที่ตั้ง เปิดทำการสอนตั้งแต่ชั้น.....ถึง.....	ตำแหน่งครู เช่นประจำชั้น พิเศษ ชุรการ	สอนชั้น.....เป็นเวลา.....	วิชา	จำนวนคาบ/ ชั่วโมง ต่อสัปดาห์	หน้าที่หรือ งานอื่น ที่ได้รับมอบหมาย
ว.อหุมาศอินทร์	ครูสอนพิเศษ	๐.๑ - ๐.๓	สังคม	๖	งานเอกสาร การสอน จัดค่ายชมรมสังคม สอน
ว.เทศบาล (เทศบาลนบุรี)	ครูพลศึกษา และ ครูพลศึกษา	๐.๓ - ๒.๖	- พลศึกษา - พลศึกษา	ฝึกซ้อมชมรมประจำปี วิ. จึงสอนต่อ ๕/๑๕ วัน	สอนพลศึกษา 11๑/พลศึกษา

ในการสมัครที่โรงเรียนนี้ จะทำงานได้อย่างมีประสิทธิภาพที่สุด ถ้าได้ (เรียงลำดับมากไปหาน้อย)

ลำดับ	สอน ช่วงชั้น อนุบาล-ที่1-ที่2-ที่3-ที่4	วิชา	จำนวนคาบ/ ชม.	งานหน้าที่อื่น
1	ช่วงชั้นที่ 2	พลศึกษา/พลศึกษา		
2	ช่วงชั้นที่ 1	พลศึกษา/พลศึกษา		
3				
4				
5				

ปัจจุบัน ที่อยู่เป็นครอบครัวเดียวกันกับ

- สามเณร
 ภรรยา
 บิดามารดา
 ญาติอื่นๆ

ลงชื่อ..... พิกุล มงคล.....



เลขที่ กจ. ๐๑๓๐๒๖๐/๒๕๖๐

มหาวิทยาลัยราชภัฏกาญจนบุรี
ใบรับรองคุณวุฒิ
โดยอนุมัติของสภามหาวิทยาลัยราชภัฏกาญจนบุรี

ใบรับรองคุณวุฒิบับนี้ให้ไว้เพื่อแสดงว่า

นางสาวนิรมล บุญลอย

ศึกษาสำเร็จตามหลักสูตร

ครูศาสตร์เบ็ดเตล็ด

สาขาวิชา พลศึกษา

วิชาโท -

ตั้งแต่วันที่ ๑๔ เดือน มีนาคม พ.ศ. ๒๕๖๐

ให้ไว้ ณ วันที่ ๑๔ เดือน มีนาคม พ.ศ. ๒๕๖๐



นายทะเบียนลงนามทับรูป

(ดร.ณรงค์เดช รัตนานนท์เสถียร)

อธิการบดี

นิรมล บุญลอย

(น.ส. นิรมล บุญลอย)



มหาวิทยาลัยราชภัฏกาญจนบุรี
 อำเภอเมืองกาญจนบุรี จังหวัดกาญจนบุรี
 ใบรายงานผลการศึกษา



หลักสูตร ครุศาสตรบัณฑิต (ค.บ.)

สาขาวิชา พลศึกษา

วิชาโท -

วุฒิเดิม ม.6

หน่วยกิตที่ได้รับเทียบโอนผลการเรียน - หน่วยกิต

รหัสประจำตัว 55141390138

ชื่อ-สกุล นางสาวนิมล บุญลอย

วัน เดือน ปีเกิด 23 เมษายน 2536

วันเข้าศึกษา 5 มิถุนายน 2555

วันสำเร็จการศึกษา 14 มีนาคม 2560



ภาคที่	รหัสวิชา	ชื่อวิชา	น.ก.	ระดับ	ภาคที่	รหัสวิชา	ชื่อวิชา	น.ก.	ระดับ
หมวดวิชาศึกษาทั่วไป 30 หน่วยกิต					1/2557	105255	ภาษาอังกฤษสำหรับพลศึกษา 1	2	C
1/2555	902101	สุนทรียภาพของชีวิต	3	D+	1/2557	108106	การทดสอบและการสร้างเสริมสมรรถภาพทางกาย	2	C
1/2555	903101	วิถีไทย	3	C	1/2557	108107	การบริหารและการพัฒนาพลศึกษา	2	B+
1/2555	904101	กีฬาเพื่อพัฒนาสุขภาพ	3	B+	1/2557	108124	ทักษะและการสอนเทเบิลเทนนิส	2	A
2/2555	901101	ภาษาไทยเพื่อการสื่อสาร	3	C	1/2557	108215	ฟุตบอล	2	B+
2/2555	901201	ภาษาอังกฤษเพื่อการสื่อสาร	3	C	1/2557	108230	หลักการฝึกด้วยน้ำหนัก	2	C+
2/2555	904201	การคิดและการตัดสินใจ	3	B	1/2557	108240	การเป็นผู้ตัดสินและการเป็นเจ้าหน้าที่จัดการแข่งขัน		
1/2556	901202	ภาษาอังกฤษเพื่อการเรียน	3	D			บาสเกตบอล	2	C+
1/2556	904301	เทคโนโลยีสารสนเทศและการสื่อสาร	3	B+	1/2557	108241	การเป็นผู้ตัดสินและการเป็นเจ้าหน้าที่จัดการแข่งขันตะกร้อ	2	B+
2/2556	902201	จริยธรรมและทักษะชีวิต	3	B+	2/2557	101402	การวิจัยทางการศึกษา	3	B
2/2556	903201	มนุษย์กับสิ่งแวดล้อม	3	C+	2/2557	108108	การประเมินผลการจัดการเรียนรู้พลศึกษา	2	B
หมวดวิชาเฉพาะ 140 หน่วยกิต					2/2557	108110	อาหารและโภชนาศาสตร์	2	B+
1/2555	101101	การศึกษาและความเป็นครูไทย	3	B	2/2557	108123	ทักษะและการสอนเต้นแอโรบิค	2	A
1/2555	108101	การศึกษาเบื้องต้น	2	C+	2/2557	108125	ทักษะและการสอนบadminton	2	A
1/2555	108115	ทักษะและการสอนการเคลื่อนไหวพื้นฐาน	2	B+	2/2557	108201	พลศึกษา	3	B+
1/2555	108116	ทักษะและการสอนกรีฑา	2	B+	2/2557	108204	การพัฒนาสื่อวีดิทัศน์เทคโนโลยีทางการศึกษา	2	A
1/2555	108117	ทักษะและการสอนยิมนาสติก	2	D+	2/2557	108217	แอนดบอล	2	A
2/2555	101001	แหล่งเรียนรู้และสิ่งแวดล้อมเพื่อการเรียนรู้	3	B	2/2557	108237	การเป็นผู้ตัดสินและการเป็นเจ้าหน้าที่จัดการแข่งขันฟุตบอล	2	C+
2/2555	101501	จิตวิทยาสำหรับครู	3	C+	1/2558	101601	ประสบการณ์วิชาชีพครู 1	1	B+
2/2555	108102	กายวิภาคศาสตร์และสรีรวิทยา	2	D+	1/2558	108109	การป้องกันและการปฐมพยาบาลการบาดเจ็บทางกีฬา	2	C
2/2555	108119	ทักษะและการสอนฟุตบอล	2	B	1/2558	108112	การวิจัยการเรียนการสอนทางพลศึกษา 1	2	B
2/2555	108235	การเป็นผู้ตัดสินและการเป็นเจ้าหน้าที่จัดการแข่งขันกรีฑา	2	C+	1/2558	108126	ทักษะและการสอนมวยไทย	2	B
1/2556	101301	เทคโนโลยีและนวัตกรรมการศึกษา	3	A	1/2558	108128	พฤติกรรมกรรมการสอนวิชาพลศึกษา 1	3	C+
1/2556	101502	จิตวิทยาการแนะแนวและการให้คำปรึกษา	3	B+	1/2558	108205	จิตวิทยาการศึกษา	2	C+
1/2556	108103	สรีรวิทยาการออกกำลังกาย	2	C+	1/2558	108219	เกมและการเล่นของไทย	2	A
1/2556	108118	ทักษะและการสอนว่ายน้ำ	2	A	1/2558	108222	กิจกรรมเชิงจิตวิทยา	2	B
1/2556	108120	ทักษะและการสอนวอลเลย์บอล	2	B	2/2558	101102	การบริหารและการประกันคุณภาพการศึกษา	3	C+
1/2556	108208	เปตอง	2	B	2/2558	101602	ประสบการณ์วิชาชีพครู 2	1	A
1/2556	108236	การเป็นผู้ตัดสินและการเป็นเจ้าหน้าที่จัดการแข่งขันฟุตบอล	2	B+	2/2558	108111	หลักและการฝึกกีฬา	2	B+
2/2556	101201	หลักสูตรและการจัดการศึกษาขั้นพื้นฐาน	3	C+	2/2558	108113	การวิจัยการเรียนการสอนทางพลศึกษา 2	2	B
2/2556	108104	การจัดการแข่งขันกีฬาในองค์กร	2	B+	2/2558	108114	การจัดการปัจจัยเสี่ยง พฤติกรรมเสี่ยงและความรุนแรง	2	C
2/2556	108105	วิทยาศาสตร์การเคลื่อนไหว	2	C	2/2558	108127	ทักษะและการสอนกระบี่-กระบอง	2	C
2/2556	108121	ทักษะและการสอนบาสเกตบอล	2	C+	2/2558	108129	พฤติกรรมกรรมการสอนวิชาพลศึกษา 2	3	C+
2/2556	108122	ทักษะและการสอนตะกร้อ	2	A	1/2559	101603	ปฏิบัติการสอนในสถานศึกษา 1	6	B+
2/2556	108202	นันทนาการ	2	B+	2/2559	101604	ปฏิบัติการสอนในสถานศึกษา 2	6	B+
2/2556	108203	ผู้กำกับลูกเสือ-เนตรนารี	1	A	หมวดวิชาเลือกเสรี 6 หน่วยกิต				
2/2556	108238	การเป็นผู้ตัดสินและการเป็นเจ้าหน้าที่จัดการแข่งขันวอลเลย์บอล	2	B	1/2558	108234	ทักษะและการบริหารจัดการกอล์ฟ	3	B
1/2557	101203	กระบวนการจัดการเรียนรู้	3	C+	2/2558	108232	ศิลปะการต่อสู้ป้องกันตัว	3	B
1/2557	101401	การวัดและประเมินผลการศึกษา	3	C+	หมายเหตุ ระดับคะแนน SUP F W I M และ T ไม่นำมาคิดค่าคะแนนเฉลี่ย				

จำนวนหน่วยกิต = 176 จำนวนค่าระดับ = 515.5 / 176 ค่าคะแนนเฉลี่ย = 2.92
 ค่าระดับ : A - ดีเยี่ยม = 4 , B+ - ดีมาก = 3.5 , B - ดี = 3 , C+ - ดีพอใช้ = 2.5 , C - พอใช้ = 2 , D+ - อ่อน = 1.5 , D - อ่อนมาก = 1 , F - ตก = 0 , I - ไม่สมบูรณ์
 S - ผ่านเกณฑ์ , U - ไม่ผ่านเกณฑ์ , P - ผ่าน , F - ไม่ผ่าน , W - ยกเลิกรายวิชา , M - ขาดสอบปลายภาค , * - เรียนซ้ำ , # - เรียนแทน F ที่เป็นวิชาเลือก
 T - เทียบโอนรายวิชา
 หมายเหตุ สำเร็จการศึกษา ลงชื่อ _____ นายทะเบียน สิริเวทภักดิ์
 ออกให้เมื่อ 15 มีนาคม 2560 ลงชื่อ _____ รองอธิการบดี วิจิตร นุตลอย
 (น.ส. วิจิตร นุตลอย)

เอกสารนี้ต้องประทับตราจึงจะสมบูรณ์

ใบอนุญาติเลขที่ ๒๐๑๙๐๐๐๒๕๖๓๑

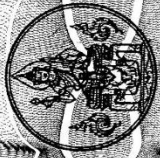

ครุสภา

อาศัยอำนาจตามความในพระราชบัญญัติสภาครูและบุคลากรทางการศึกษา พ.ศ. ๒๕๕๑

ออกใบอนุญาติให้

นางสาว นิตยล นุญสอย

เป็นผู้ประกอบวิชาชีพ ครู

มีสิทธิประกอบวิชาชีพภายใต้ใบอนุญาตแบบคงที่แห่งกฎหมายและเงื่อนไขของครุสภา

ออกให้ ณ วันที่ ๒๙ เดือน

พฤษภาคม ๒๕๖๐

ใช้ได้ถึง วันที่ ๒๘ เดือน

พฤษภาคม ๒๕๖๕

ประธานกรรมการคุรุสภา



(รองพร. อาเรศ น.น.)
รองพร. อาเรศ
นุญสอย
๒

เจ้าหน้าที่ P. P. P.
(นางเกศทิศา เขียวสอาด)

ผู้อำนวยการสำนักทะเบียนและใบอนุญาตประกอบวิชาชีพ

นายทะเบียน A. P. L.

(นายสมศักดิ์ ดลประสิทธิ์)

รองเลขาธิการสภาการศึกษา ปฏิบัติหน้าที่ในตำแหน่ง
เลขาธิการคุรุสภา

พิมพ์ ณ วันที่ ๓๐ มีนาคม ๒๕๖๐

00150345





นิติแพทยศาสตรบัณฑิต²

วิกรม มงคลผล

(น.ส. วิกรม มงคลผล)





บัตรประจำตัวประชาชน Thai National ID Card
เลขประจำตัวประชาชน Identification Number 1 7102 00080 20 4

ชื่อตัวและชื่อสกุล น.ส. นิรุมล บุญลอย



Name Miss Nirumon

Last name Boonloy

เกิดวันที่ 23 เม.ย. 2536

Date of Birth 23 Apr. 1993

ศาสนา พุทธ

ที่อยู่ หมู่ที่ 4 ต.บึงจืด อ.ทวาย

จ.กาญจนบุรี

8 พ.ค. 2558

วันออกบัตร

8 May 2015

Date of Issue



(นายประจักษ์ บุญไชย)

เจ้าพนักงานออกบัตร

22 เม.ย. 2567

วันบัตรหมดอายุ

22 Apr. 2024

Date of Expiry



7102-02-05080924

ศิริเวทากุลพงษ์
วิกรม บุญลอย
(น.ส. วิกรม บุญลอย)

BORA-2.9-01



JT1-0877515-68

7102-010675-1	รายการเกี่ยวกับบ้าน	อำเภอไทรโยค	เล่มที่
เลขรหัสประจำบ้าน	สำนักทะเบียน		
9 หมู่ที่ 4			
รายการที่อยู่ ตำบลบ้องตี้ อำเภอไทรโยค จังหวัดกาญจนบุรี			
ชื่อหมู่บ้าน บ้าน	ชื่อบ้าน		
ประเภทบ้าน	ลักษณะบ้าน		
วันเดือนปีที่กำหนดบ้านเลขที่	28 ก.ค. 2538		
		ลงชื่อ 	นายทะเบียน
		นางชวันชน คงสุวรรณ	21 ก.พ. 2543
		วันเดือนปีที่พิมพ์ทะเบียนบ้าน	

เล่มที่ 1	รายการบุคคลในบ้านของเลขรหัสประจำบ้าน	7102-010675-1	ลำดับที่ 3
ชื่อ นามสกุล บุณลอย	สัญชาติ ไทย		เพศหญิง
เลขประจำตัวประชาชน 1-7102-00080-20-4	สถานภาพ ผู้อาศัย	เกิดเมื่อ 23 เม.ย. 2536	
มารดาผู้ให้กำเนิด ชื่อ จวีร์พันธ์	3-3103-00819-02-0	สัญชาติ ไทย	
บิดาผู้ให้กำเนิด ชื่อ สมควร	3-7102-00170-73-1	สัญชาติ ไทย	
* มาจาก	ฐานข้อมูลการทะเบียนราษฎร		นายทะเบียน
เข้ามาอยู่ในบ้านเมื่อ 28 ก.ค. 2538	นางชวันชน คงสุวรรณ		
** ไปที่			นายทะเบียน

สำเนาถูกต้อง
 วิกรม บุณลอย
 (ท.ล วิกรม บุณลอย)



ด่วน!! **โรงเรียนมารีย์อนุสรณ์**

100 ม.13 ต.ชุมเห็ด อ.เมือง จ.บุรีรัมย์ 31000 โทร. 044-612274,611980

เปิดรับสมัครครู 2 อัตรา

- วิชาเอกสุขศึกษาหรือวิชาเอกวิทยาศาสตร์ทั่วไป 1 ตำแหน่ง
- วิชาเอกแนะแนวหรือวิชาเอกจิตวิทยา 1 ตำแหน่ง

ติดต่อสอบถามข้อมูลเพิ่มเติมได้ที่
044-611980,612274
www.ms.ac.th