

คำนำ

เอกสารฉบับนี้เป็นเอกสารรายงานสรุปกิจกรรมสัปดาห์วันวิทยาศาสตร์ ประจำปีการศึกษา 2566 เพื่อจัดกิจกรรมการเรียนรู้การสอนที่เสริมสร้างเจตคติที่ดีและส่งเสริมความรู้ ความสามารถด้านวิทยาศาสตร์และให้นักเรียนอย่างเป็นระบบและต่อเนื่อง เพื่อให้ให้นักเรียนมีความรู้ความเข้าใจ และทักษะกระบวนการทางวิทยาศาสตร์ สามารถนำความรู้และประสบการณ์ไปประยุกต์ใช้และแก้ปัญหาในชีวิตประจำวันอย่างมีประสิทธิภาพ เพื่อให้ นักเรียนมีผลสัมฤทธิ์ทางการเรียนในวิชาวิทยาศาสตร์สูงขึ้น

ทั้งนี้ในการดำเนินกิจกรรมผู้จัดทำขอขอบพระคุณคณะผู้บริหาร ที่เอื้ออำนวยความสะดวกของสถานที่ในการจัดกิจกรรมที่ส่งเสริมสนับสนุน คอยให้คำแนะนำด้านการจัดกิจกรรมและขอบคุณคณะครูทุกท่านที่ให้ความร่วมมือในการดำเนินกิจกรรมเป็นอย่างดี ผู้จัดทำหวังเป็นอย่างยิ่งว่าเอกสารฉบับนี้จะเป็นแนวทางการจัดกิจกรรมในครั้งต่อไป

หากมีข้อผิดพลาดประการใดผู้จัดทำจะได้นำไปปรับปรุงในครั้งต่อไป

นางสาวกวิตา โพธิ์ล้อม
ผู้จัดทำ

สารบัญ

| เรื่อง | หน้า |
|---|------|
| คำนำ | ก |
| สารบัญ | ข |
| รายงานสรุปกิจกรรมสัปดาห์วันวิทยาศาสตร์ สรุปผลการดำเนินงานตามตัวชี้วัดความสำเร็จ สรุปผลในภาพรวม จุดเด่นของแผนงาน/โครงการ/กิจกรรม ภาคผนวก | 3 |
| - กิจกรรม | |
| - คำสั่งแต่งตั้งคณะกรรมการดำเนินการ | |
| - ภาพกิจกรรมกิจกรรมสัปดาห์วันวิทยาศาสตร์ | |
| - แบบประเมินความพึงพอใจการจัดกิจกรรม | |

สรุปแผนงาน /โครงการ/กิจกรรม

ฝ่ายวิชาการ (กลุ่มสาระการเรียนรู้วิทยาศาสตร์และเทคโนโลยี กิจกรรมสัปดาห์วันวิทยาศาสตร์) ,
โรงเรียนมารีย์อนุสรณ์ บุรีรัมย์ ปีการศึกษา 2566

หน่วยงาน...กลุ่มสาระการเรียนรู้วิทยาศาสตร์และเทคโนโลยี.....ฝ่าย.วิชาการ

ตอบสนองแผนพัฒนาโรงเรียน : พันธกิจข้อที่...2...ยุทธศาสตร์ข้อที่2,4...เป้าหมายข้อที่...2....

ตอบสนองมาตรฐานการศึกษา สมศ.รอบสี่: มาตรฐานที่...1,3.....ประเด็นที่.....-.....

ตอบสนองมาตรฐานของโรงเรียน : มาตรฐานที่1,3.....ตัวบ่งชี้ที่.....-.....

สอดคล้องกับนโยบายและจุดเน้นกระทรวงศึกษาธิการ :2,3.....

สอดคล้องกับผลลัพธ์ที่พึงประสงค์มาตรฐานการศึกษาของชาติปี 2561 : มาตรฐานที่.....1,2,3.....

1. ผู้รับผิดชอบ นางสาวกวิตา โพธิ์ล้อม กลุ่มสาระการเรียนรู้วิทยาศาสตร์และเทคโนโลยี

2. ระยะเวลาดำเนินการ เดือน สิงหาคม ปีการศึกษา 2566

3. วัตถุประสงค์

1. นักเรียนได้รับความรู้จากที่หลากหลายในกิจกรรมสัปดาห์วิทยาศาสตร์

2. เพื่อให้ให้นักเรียนเกิดความสนุกสนานควบคู่กับการได้รับความรู้ในสาระการเรียนรู้วิทยาศาสตร์และเทคโนโลยี

3. นักเรียนได้รับการพัฒนาคุณลักษณะที่พึงประสงค์ และทักษะชีวิต สามารถทำงานร่วมกับผู้อื่นและอยู่ร่วมกับผู้อื่นได้อย่างมีความสุขได้

4. เป้าหมายเชิงปริมาณ

1. นักเรียนชั้นประถมศึกษาปีที่1- มัธยมศึกษาปีที่ 3 ได้เข้าร่วมกิจกรรมสัปดาห์วิทยาศาสตร์

2. นักเรียนเกิดความสนุกสนานควบคู่กับการได้รับความรู้ในสาระการเรียนรู้วิทยาศาสตร์

3. นักเรียนได้รับการพัฒนาคุณลักษณะที่พึงประสงค์ และทักษะชีวิต สามารถทำงานร่วมกับผู้อื่นและอยู่ร่วมกับผู้อื่นได้อย่างมีความสุขได้

5. ตัวชี้วัดความสำเร็จ

1. นักเรียนชั้นประถมศึกษาปีที่1- มัธยมศึกษาปีที่ 3 ร้อยละ 95 ได้เข้าร่วมกิจกรรมสัปดาห์วิทยาศาสตร์

2. นักเรียน ร้อยละ 95 เกิดความสนุกสนานควบคู่กับการได้รับความรู้ในสาระการเรียนรู้วิทยาศาสตร์

3. นักเรียน ร้อยละ 95 ได้รับการพัฒนาคุณลักษณะที่พึงประสงค์ และทักษะชีวิต สามารถทำงานร่วมกับผู้อื่นและอยู่ร่วมกับผู้อื่นได้อย่างมีความสุขได้

6. ขั้นตอนดำเนินงานกิจกรรมวันวิทยาศาสตร์

- 1 ประชุมคณะกรรมการสาระการเรียนรู้วิทยาศาสตร์เพื่อแบ่งงานผู้รับผิดชอบแต่ละกิจกรรม
- 2 รายงานผลการดำเนินงานกิจกรรมวันวิทยาศาสตร์
- 3 สรุปผลการดำเนินงานกิจกรรมวันวิทยาศาสตร์

7. งบประมาณ

งบตั้งไว้ 25,000 บาท จ่ายจริง 19,022 บาท คงเหลือ 5,978 บาท ดังรายการต่อไปนี้
 งบโรงเรียน25,000..... งบเรียนฟรี งบจัดหา.....

| ที่ | รายการค่าใช้จ่าย | งบตั้งไว้ | จำนวนเงิน (บาท) | คงเหลือ |
|---|-----------------------------------|-------------------|-------------------|------------------|
| ขออนุมัติจัดกิจกรรมสัปดาห์วันวิทยาศาสตร์ ปีการศึกษา 2566 | | 25,000 บาท | | |
| 1 | ค่าวัสดุอุปกรณ์จัดเตรียมฐาน 8 ฐาน | | 10,832 | |
| 2 | ค่าชุดแสดงหุ่นยนต์ | | 2,000 | |
| 3 | ค่าบ้านลม | | 2,500 | |
| 4 | ค่าน้ำดื่ม | | 580 | |
| 5 | ค่าป้ายเดินขบวน | | 780 | |
| 6 | ค่าป้ายเปิดงาน | | 1,000 | |
| 7 | ค่าเอกสารดำเนินการ | | 1,325 | |
| รวม | | 25,000 บาท | 19,022 บาท | 5,978 บาท |

8. สรุปผลการดำเนินงานตามเป้าหมาย / ตัวชี้วัด

| ที่ | เป้าหมาย / ตัวชี้วัดของ โครงการ / กิจกรรม | สภาพความสำเร็จ | | ผลการดำเนินงาน |
|-----|---|----------------|----------|--|
| | | บรรลุ | ไม่บรรลุ | |
| 1 | 1. นักเรียนชั้นประถมศึกษาปีที่ 1- มัธยมศึกษาปีที่ 3 ได้เข้าร่วม กิจกรรมสัปดาห์วิทยาศาสตร์ | ✓ | | - จากแบบบันทึกการเข้าร่วมกิจกรรม สัปดาห์วันวิทยาศาสตร์ประจำปี การศึกษา 2566 รวมทั้งหมดร้อยละ 99.96 |
| 2 | 2. นักเรียนเกิดความสนุกสนาน ควบคู่กับการได้รับความรู้ใน สาระการเรียนรู้วิทยาศาสตร์ | ✓ | | - จากแบบประเมินความพึงพอใจเป็น กิจกรรมที่นักเรียนได้เปลี่ยนบรรยากาศ ในการเรียนรู้ สร้างเสริมประสบการณ์ ร้อยละ 99.00 |

| ที่ | เป้าหมาย / ตัวชี้วัดของ โครงการ / กิจกรรม | สภาพความสำเร็จ | | ผลการดำเนินงาน |
|-----|--|----------------|----------|---|
| | | บรรลุ | ไม่บรรลุ | |
| 3 | 3. นักเรียนได้รับการพัฒนา คุณลักษณะที่พึงประสงค์ และ ทักษะชีวิต สามารถทำงาน ร่วมกับผู้อื่นและอยู่ร่วมกับผู้อื่น ได้อย่างมีความสุขได้ | ✓ | | <ul style="list-style-type: none"> - จากแบบประเมินความพึงพอใจเป็น กิจกรรมที่ให้นักเรียนมีโลกทัศน์ที่กว้าง ขึ้น ศึกษาค้นคว้าและพัฒนาตนเอง ร้อย ละ 98.00 - จากแบบประเมินความพึงพอใจเป็น โครงการที่กระตุ้นและส่งเสริมให้นักเรียน ได้ตระหนักถึงความสำคัญของการเรียนรู้ ร้อยละ 95.00 |

การจัดการศึกษาเป็นกระบวนการเรียนรู้เพื่อความเจริญงอกงามของบุคคลและสังคม การสร้างองค์ความรู้
อันเกิดจากการจัดสภาพแวดล้อม สังคมแห่งการเรียนรู้ และปัจจัยเกื้อหนุนให้บุคคลเกิดการเรียนรู้อย่างต่อเนื่อง
ตลอดชีวิต

ลงชื่อ..... กวิตา
(นางสาวกวิตา โพธิ์ล้อม)
ผู้รับผิดชอบ

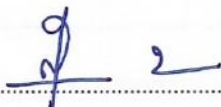
ลงชื่อ..... 
(นางสาวสุภารัตน์ เหลือรัตนวิมล)
รองผู้อำนวยการฝ่ายวิชาการ

สรุปผลการพิจารณา

- เห็นสมควรให้ดำเนินการต่อไปในปีการศึกษาหน้า
- ไม่สมควรให้ดำเนินการต่อ เนื่องจาก

เห็นสมควรให้ดำเนินการต่อไปในปีการศึกษาหน้า
 ให้นักเรียนมีความสนใจ 1. ได้ศึกษานอกห้องเรียน ได้มีส่วนร่วมของตนเอง
 2. ได้แสดงออกถึงความคิดเห็น ความสามารถของตนเอง และ 3.
 สร้างความภาคภูมิใจ และความสนใจใฝ่รู้ที่ถูกต้องได้แสดงออกเต็มความสามารถ
 ทั้งนี้ให้นำผลการประเมิน ปัญหา อุปสรรคและข้อเสนอแนะไปพัฒนากระบวนการจัดการเรียนการสอน
 และการทำงาน โดยพิจารณาวัตถุประสงค์ เป้าหมายการดำเนินงานให้สอดคล้องกับเป้าหมายการจัดการศึกษาให้
 ดียิ่งขึ้นต่อไป

ลงชื่อ.....
 (นางสาวจันทน์ ไพรงาม)
 ผู้อำนวยการโรงเรียนมารีย์อนุสรณ์

บันทึกเพิ่มเติม

ในตำแหน่งต่อหน้า

.....

ลงชื่อ.....
 (บาทหลวง ดร.จักรี พันธุ์สมบัติ)
 ผู้จัดการโรงเรียนมารีย์อนุสรณ์

บันทึกเพิ่มเติม

.....

ภาคผนวก



ลำดับที่ 13 หน่วยงาน กลุ่มสาระการเรียนรู้วิทยาศาสตร์และเทคโนโลยี ฝ่ายวิชาการ
 ตอบสนองแผนพัฒนาโรงเรียน : พันธกิจข้อที่...2...ยุทธศาสตร์ข้อที่2,4...เป้าหมายข้อที่...2....
 ตอบสนองมาตรฐานการศึกษา สมศ.รอบสี่: มาตรฐานที่...1,3.....ประเด็นที่.....-.....
 ตอบสนองมาตรฐานของโรงเรียน : มาตรฐานที่ 1,3..... ตัวบ่งชี้ที่.....-.....
 สอดคล้องกับนโยบายและจุดเน้นกระทรวงศึกษาธิการ :2,3.....
 สอดคล้องกับผลลัพธ์ที่พึงประสงค์มาตรฐานการศึกษาของชาติปี 2561 : มาตรฐานที่.....1,2,3.....

| วัตถุประสงค์/เป้าหมาย | กิจกรรม/ขั้นตอนการดำเนินงาน | ระยะเวลา ดำเนินงาน (วัน/เดือน/ปี) |
|---|--|--|
| <p>วัตถุประสงค์</p> <p>1. เพื่อพัฒนาประสิทธิภาพการเรียนการสอนวิทยาศาสตร์และเทคโนโลยี</p> <p>2. เพื่อส่งเสริมนักเรียนที่มีความเป็นเลิศทางวิทยาศาสตร์และเทคโนโลยีได้พัฒนาอย่างเต็มศักยภาพ</p> <p>3. เพื่อพัฒนานักเรียนให้เป็นผู้มีความสามารถทางด้านวิทยาศาสตร์และเทคโนโลยี</p> <p>เป้าหมายเชิงปริมาณ</p> <p>1. นักเรียนชั้น ป. 1 - 6 และม.1 - 3 ร้อยละ 100 ได้รับการพัฒนาการเรียนรู้และมีผลสัมฤทธิ์ทางการเรียนตามเกณฑ์มาตรฐาน</p> | <p>1. ชั้นวางแผน (P : PLAN)</p> <p>ประชุมคณะกรรมการทำงานกลุ่มสาระการเรียนรู้วิทยาศาสตร์และเทคโนโลยีเพื่อ</p> <p>1.1.1 เตรียมพัฒนาประสิทธิภาพของครูและบุคลากรในการเรียนการสอนวิทยาศาสตร์และเทคโนโลยี</p> <p>1.1.2 เตรียมส่งเสริมนักเรียนที่มีความเป็นเลิศทางวิทยาศาสตร์และเทคโนโลยีได้พัฒนาศักยภาพ</p> <p>1.1.4 จัดเตรียมเอกสารที่เกี่ยวข้องกับงานกลุ่มสาระการเรียนรู้วิทยาศาสตร์และเทคโนโลยี</p> <p>2. ชั้นดำเนินการ (ภาระงานประจำ/ภาระงานร่วม/โครงการ) (D : DO)</p> | <p>23 พฤษภาคม 2566</p> <p>ตลอดปีการศึกษา</p> |

| วัตถุประสงค์/เป้าหมาย | กิจกรรม/ขั้นตอนการดำเนินงาน | ระยะเวลา ดำเนินงาน (วัน/เดือน/ปี) |
|---|--|---|
| <p>2. นักเรียนชั้น ป. 1 - 6 และ ม.1 - 3 ร้อยละ 50 ได้รับการส่งเสริมความเป็นเลิศทางวิชาการ</p> <p>3. บุคลากรกลุ่มสาระการเรียนรู้วิทยาศาสตร์และเทคโนโลยี ร้อยละ 100 ได้รับการพัฒนาด้านวิทยาศาสตร์และเทคโนโลยี</p> <p>เป้าหมายเชิงคุณภาพ</p> <p>1. นักเรียนชั้น ป.1-ป.6 และ ม.1-ม.3 มีผลสัมฤทธิ์ทางการเรียนตามเกณฑ์มาตรฐานได้รับการพัฒนาการเรียนรู้มีทักษะในการจัดการสามารถเรียนรู้ด้วยตนเองอย่างต่อเนื่องทำงานได้สำเร็จได้รับการส่งเสริมความเป็นเลิศตามความถนัดและความสนใจ</p> <p>2. บุคลากรกลุ่มสาระการเรียนรู้วิทยาศาสตร์และเทคโนโลยีมีความรู้ความสามารถเพื่อนำไปใช้ในการจัดการกระบวนการเรียนรู้ได้ตามหลักสูตรแกนกลางขั้นพื้นฐาน พ.ศ. 2551</p> <p>ตัวชี้วัดความสำเร็จ</p> <p>1. นักเรียนชั้น ป.1-ป.6 และ ม.1-ม.3 ร้อยละ 100 ได้รับการพัฒนาการ</p> | <p>2.1 พัฒนาประสิทธิภาพของครูและบุคลากรในการเรียนการสอนวิทยาศาสตร์และเทคโนโลยี</p> <p>2.1.1 ครูส่งแผนการเรียนรู้ที่เน้นผู้เรียนเป็นสำคัญครบทุกคน</p> <p>2.1.2 จัดให้มีการสอนเสริม O - Net ให้กับนักเรียนชั้นประถมศึกษาปีที่ 6 และมัธยมศึกษาปีที่ 3</p> <p>2.1.3 จัดให้มีการสอนโดยใช้สื่อภูมิปัญญา และแหล่งเรียนรู้ในการเรียนการสอน</p> <p>2.1.4 จัดให้มีการสอนโดยใช้เทคนิคการสอนแบบสะเต็ม</p> <p>2.1.5 จัดกิจกรรมวันวิทยาศาสตร์ในวันวิทยาศาสตร์</p> <p>2.1.6 จัดตั้งชมรมในทุกชั้นเรียน</p> <p>2.1.6.1 ประชุมคณะกรรมการกลุ่มสาระการเรียนรู้วิทยาศาสตร์ เพื่อเตรียมกิจกรรมชมรม</p> <p>- ป.1-ป.3 เป็นชมรมตามครูประจำชั้น</p> <p>- ป.4-ป.5 เป็นชมรมที่นักเรียนเลือกตามความสนใจ</p> <p>- ป.6 และ ม.3 เป็นชมรมที่นักเรียนเลือกตามความสนใจ</p> | |

| วัตถุประสงค์/เป้าหมาย | กิจกรรม/ขั้นตอนการดำเนินงาน | ระยะเวลา ดำเนินงาน (วัน/เดือน/ปี) |
|--|---|---|
| <p>เรียนรู้และมีผลสัมฤทธิ์ทางการเรียนตามเกณฑ์มาตรฐาน</p> <p>2. นักเรียนชั้น ป.1-ป.6 และ ม.1-ม.3 ได้รับการส่งเสริมความเป็นเลิศทางด้านวิทยาศาสตร์และเทคโนโลยี ร้อยละ50</p> | <p>- ม.1-ม.2 เป็นชมรมที่นักเรียนเลือกตามความสนใจ</p> <p>2.1.6.2 กำกับติดตามการดำเนินการการพัฒนาประสิทธิภาพของครูและบุคลากรในการเรียนการสอนวิทยาศาสตร์</p> <p>2.2 เพื่อพัฒนาส่งเสริมความเป็นเลิศทางวิทยาศาสตร์</p> <p>2.2.1 กิจกรรมแข่งขัน</p> <p>วิทยาศาสตร์กับหน่วยงานภายนอก</p> <p>2.2.1.1 ประชุมคณะกรรมการสาระการเรียนรู้วิทยาศาสตร์เพื่อแบ่งงานผู้รับผิดชอบแต่ละกิจกรรม ดังนี้</p> <p>2.2.1.2 การแข่งขันการสอบ TEDET</p> <p>2.2.1.3 การแข่งขัน</p> <p>วิทยาศาสตร์ของโรงเรียนบุรีรัมย์พิทยาคม</p> <p>2.2.1.4 การแข่งขัน</p> <p>วิทยาศาตร์มหาวิทยาลัยราชภัฏบุรีรัมย์</p> <p>2.2.1.5 การแข่งขัน</p> <p>วิทยาศาสตร์ สสวท.</p> <p>2.2.2 กิจกรรมวันวิทยาศาสตร์</p> <p>2.2.2.1 ประชุมคณะกรรมการสาระการเรียนรู้วิทยาศาสตร์เพื่อแบ่งงานผู้รับผิดชอบแต่ละกิจกรรม</p> | <p>ตลอดปีการศึกษา</p> |

| วัตถุประสงค์/เป้าหมาย | กิจกรรม/ขั้นตอนการดำเนินงาน | ระยะเวลา ดำเนินงาน (วัน/เดือน/ปี) |
|-----------------------|--|--|
| | <p>2.2.2.2 รายงานผลการดำเนินงานกิจกรรมวันวิทยาศาสตร์</p> <p>2.2.2.3 สรุปผลการดำเนินกิจกรรมวันวิทยาศาสตร์</p> <p>2.2.3 กิจกรรมแข่งขันวิทยาศาสตร์เอกชน</p> <p>2.2.4 กิจกรรมแข่งขันงานศิลปหัตถกรรม</p> <p>2.3 กิจกรรม Open House</p> <p>2.3.1 ประชุมคณะกรรมการกลุ่มสาระการเรียนรู้</p> <p>2.3.2 แต่งตั้งคณะกรรมการที่รับผิดชอบดำเนินการ</p> <p>2.3.3 ดำเนินการจัดกิจกรรม Open House</p> <p>2.3.4 รายงานผลการดำเนินการจัดกิจกรรม Open House</p> <p>2.3.5 สรุปผลการดำเนินกิจกรรม</p> <p>2.4 ห้องเรียนพิเศษวิทยาศาสตร์ - คณิตศาสตร์</p> <p>2.4.1 จัดการประชุมคณะกรรมการทำงาน</p> <p>2.4.2 วางแผนการดำเนินงาน</p> <p>2.4.3 ดำเนินงานตามขั้นตอน</p> <p>2.4.4 สรุปและรายงานผลการดำเนินงาน</p> | <p>ภาคเรียนที่ 2</p> <p>เดือนธันวาคม</p> |

| วัตถุประสงค์/เป้าหมาย | กิจกรรม/ขั้นตอนการดำเนินงาน | ระยะเวลา ดำเนินงาน (วัน/เดือน/ปี) |
|--|--|---|
| <p>เครื่องมือการติดตาม/ประเมินผล</p> <ol style="list-style-type: none"> 1. แบบทดสอบ 2. แบบบันทึกการนิเทศ 3. แบบบันทึกผลของการพัฒนา | <p>3. ขั้นตรวจสอบ/ติดตาม/ ประเมินผล(C : CHECK)</p> <ol style="list-style-type: none"> 3.1 ตรวจสอบ ติดตามการดำเนินงานตามแผน 3.2 ปรับปรุง แก้ไข การดำเนินงานที่ยังไม่สมบูรณ์ 3.4 ทบทวน แก้ไข ปรับปรุง เครื่องมือ <p>4. ขั้นสรุป/รายงาน/ปรับปรุง/ พัฒนา (A : ACT)</p> <ol style="list-style-type: none"> 4.1 สรุปแผนงานกลุ่มสาระ วิทยาศาสตร์ในภาพรวม 4.2 จัดทำรายงานผลการดำเนินงานของหน่วยงาน 4.3 นำผลการประเมินมา วางแผนเพื่อปรับปรุงและพัฒนาในปี การศึกษาต่อไป | <p>3 – 8 เมษายน 2566</p> <p>3 – 8 เมษายน 2566</p> |

แบบแสดงประมาณการค่าใช้จ่าย

หน่วยงาน กลุ่มสาระการเรียนรู้วิทยาศาสตร์ ฝ่าย วิชาการ

| ลำดับ | รายการ | ขั้นกำหนด มาตรฐาน/ คุณลักษณะ เฉพาะ คุณภาพ | สรุปรายรับ | | | สรุป รายจ่าย |
|---|--|---|-------------------------|----------------|---------|------------------|
| | | | งบ โรงเรียน เรียน | งบเรียน ฟรี | งบจัดหา | |
| 1 | กิจกรรมวันวิทยาศาสตร์ | สำรอง ดำเนินการ | - | 25,000 | - | 25,000 |
| 2 | กิจกรรมส่งเสริมความเป็น เลิศทางวิทยาศาสตร์ - งานศิลปหัตถกรรมนักเรียน - การแข่งขันวันการศึกษา เอกชน | สำรอง ดำเนินการ | 30,000 20,000 | - - | - - | 30,000 20,000 |
| 3 | กิจกรรม Open House | สำรอง ดำเนินการ | - | 20,000 | - | 20,000 |
| 4 | โครงการห้องเรียนพิเศษ วิทยาศาสตร์ - คณิตศาสตร์ | สำรอง ดำเนินการ | - | - | 490,400 | 490,400 |
| รวมประมาณการค่าใช้จ่าย (ห้าแสนแปดหมื่นห้าพันสี่ร้อยบาทถ้วน) | | | 50,000 | 45,000 | 490,400 | 585,400 |

สรุปประเภทงบประมาณ

งบโรงเรียน.....50,000..... งบเรียนฟรี.....45,000.....

งบจัดหา.....490,400.....

ผู้เสนอ



(นายธรรมธาราชар เข็มบุปผา)
หัวหน้ากลุ่มสาระการเรียนรู้วิทยาศาสตร์

ผู้พิจารณา



(นางสาวสุภารัตน์ เหลืองรัตนวิมล)
รองผู้อำนวยการฝ่ายวิชาการ

กลุ่ม

ผู้เห็นชอบ



(ซิสเตอร์จันทน์ ไพรงาม)
ผู้อำนวยการโรงเรียนมารีย์อนุสรณ์

ผู้อนุมัติ



(บาทหลวงดร.จักรี พันธุ์สมบัติ)
ผู้จัดการโรงเรียนมารีย์อนุสรณ์

ตารางสรุปจำนวนนักเรียนเข้าร่วม สัปดาห์วันวิทยาศาสตร์ ปีการศึกษา 2566

ชั้นประถมศึกษาปีที่ 1

| ที่ | ชั้นเรียน | จำนวนนักเรียน | เข้าร่วม | ไม่เข้าร่วม | หมายเหตุ |
|---------------|-------------------------|---------------|----------|-------------|----------|
| 1 | ชั้นประถมศึกษาปีที่ 1/1 | 30 | 30 | - | |
| 2 | ชั้นประถมศึกษาปีที่ 1/2 | 29 | 29 | - | |
| 3 | ชั้นประถมศึกษาปีที่ 1/3 | 28 | 28 | - | |
| 4 | ชั้นประถมศึกษาปีที่ 1/4 | 31 | 31 | - | |
| 5 | ชั้นประถมศึกษาปีที่ 1/5 | 27 | 27 | - | |
| 6 | ชั้นประถมศึกษาปีที่ 1/6 | 36 | 35 | 1 | ขาดเรียน |
| 7 | ชั้นประถมศึกษาปีที่ 1/7 | 39 | 39 | - | |
| 8 | ชั้นประถมศึกษาปีที่ 1/8 | 41 | 41 | - | |
| 9 | ชั้นประถมศึกษาปีที่ 1/9 | 34 | 34 | - | |
| รวม | | 295 | 294 | 1 | |
| ร้อยละ | | 100 | 99.66 | 0.33 | |

ชั้นประถมศึกษาปีที่ 2

| ที่ | ชั้นเรียน | จำนวนนักเรียน | เข้าร่วม | ไม่เข้าร่วม | หมายเหตุ |
|---------------|-------------------------|---------------|------------|-------------|----------|
| 1 | ชั้นประถมศึกษาปีที่ 2/1 | 34 | 34 | - | |
| 2 | ชั้นประถมศึกษาปีที่ 2/2 | 30 | 30 | - | |
| 3 | ชั้นประถมศึกษาปีที่ 2/3 | 28 | 28 | - | |
| 4 | ชั้นประถมศึกษาปีที่ 2/4 | 30 | 30 | - | |
| 5 | ชั้นประถมศึกษาปีที่ 2/5 | 29 | 29 | - | |
| 6 | ชั้นประถมศึกษาปีที่ 2/6 | 37 | 37 | - | |
| 7 | ชั้นประถมศึกษาปีที่ 2/7 | 38 | 38 | - | |
| 8 | ชั้นประถมศึกษาปีที่ 2/8 | 39 | 39 | - | |
| 9 | ชั้นประถมศึกษาปีที่ 2/9 | 36 | 36 | - | |
| รวม | | 301 | 301 | - | |
| ร้อยละ | | 100 | 100 | - | |

ชั้นประถมศึกษาปีที่ 3

| ที่ | ชั้นเรียน | จำนวนนักเรียน | เข้าร่วม | ไม่เข้าร่วม | หมายเหตุ |
|---------------|-------------------------|---------------|------------|-------------|----------|
| 1 | ชั้นประถมศึกษาปีที่ 3/1 | 29 | 29 | - | |
| 2 | ชั้นประถมศึกษาปีที่ 3/2 | 32 | 32 | - | |
| 3 | ชั้นประถมศึกษาปีที่ 3/3 | 31 | 31 | - | |
| 4 | ชั้นประถมศึกษาปีที่ 3/4 | 31 | 31 | - | |
| 5 | ชั้นประถมศึกษาปีที่ 3/5 | 31 | 31 | - | |
| 6 | ชั้นประถมศึกษาปีที่ 3/6 | 35 | 35 | - | |
| 7 | ชั้นประถมศึกษาปีที่ 3/7 | 34 | 34 | - | |
| 8 | ชั้นประถมศึกษาปีที่ 3/8 | 35 | 35 | - | |
| 9 | ชั้นประถมศึกษาปีที่ 3/9 | 21 | 21 | - | |
| รวม | | 279 | 279 | - | |
| ร้อยละ | | 100 | 100 | - | |

ชั้นประถมศึกษาปีที่ 4

| ที่ | ชั้นเรียน | จำนวนนักเรียน | เข้าร่วม | ไม่เข้าร่วม | หมายเหตุ |
|---------------|-------------------------|---------------|------------|-------------|----------|
| 1 | ชั้นประถมศึกษาปีที่ 4/1 | 38 | 38 | - | |
| 2 | ชั้นประถมศึกษาปีที่ 4/2 | 36 | 36 | - | |
| 3 | ชั้นประถมศึกษาปีที่ 4/3 | 37 | 37 | - | |
| 4 | ชั้นประถมศึกษาปีที่ 4/4 | 34 | 34 | - | |
| 5 | ชั้นประถมศึกษาปีที่ 4/5 | 35 | 35 | - | |
| 6 | ชั้นประถมศึกษาปีที่ 4/6 | 36 | 36 | - | |
| 7 | ชั้นประถมศึกษาปีที่ 4/7 | 36 | 36 | - | |
| 8 | ชั้นประถมศึกษาปีที่ 4/8 | 21 | 21 | - | |
| 9 | ชั้นประถมศึกษาปีที่ 4/9 | 35 | 35 | - | |
| รวม | | 308 | 308 | - | |
| ร้อยละ | | 100 | 100 | - | |

ชั้นประถมศึกษาปีที่ 5

| ที่ | ชั้นเรียน | จำนวนนักเรียน | เข้าร่วม | ไม่เข้าร่วม | หมายเหตุ |
|---------------|-------------------------|---------------|------------|-------------|----------|
| 1 | ชั้นประถมศึกษาปีที่ 5/1 | 46 | 46 | - | |
| 2 | ชั้นประถมศึกษาปีที่ 5/2 | 43 | 43 | - | |
| 3 | ชั้นประถมศึกษาปีที่ 5/3 | 44 | 44 | - | |
| 4 | ชั้นประถมศึกษาปีที่ 5/4 | 44 | 44 | - | |
| 5 | ชั้นประถมศึกษาปีที่ 5/5 | 29 | 29 | - | |
| 6 | ชั้นประถมศึกษาปีที่ 5/6 | 31 | 31 | - | |
| 7 | ชั้นประถมศึกษาปีที่ 5/7 | 30 | 30 | - | |
| 8 | ชั้นประถมศึกษาปีที่ 5/8 | 40 | 40 | - | |
| 9 | ชั้นประถมศึกษาปีที่ 5/9 | 39 | 39 | - | |
| รวม | | 346 | 346 | - | |
| ร้อยละ | | 100 | 100 | - | |

ชั้นประถมศึกษาปีที่ 6

| ที่ | ชั้นเรียน | จำนวนนักเรียน | เข้าร่วม | ไม่เข้าร่วม | หมายเหตุ |
|---------------|-------------------------|---------------|------------|-------------|----------|
| 1 | ชั้นประถมศึกษาปีที่ 6/1 | 45 | 45 | - | |
| 2 | ชั้นประถมศึกษาปีที่ 6/2 | 42 | 42 | - | |
| 3 | ชั้นประถมศึกษาปีที่ 6/3 | 43 | 43 | - | |
| 4 | ชั้นประถมศึกษาปีที่ 6/4 | 40 | 40 | - | |
| 5 | ชั้นประถมศึกษาปีที่ 6/5 | 40 | 40 | - | |
| 6 | ชั้นประถมศึกษาปีที่ 6/6 | 37 | 37 | - | |
| 7 | ชั้นประถมศึกษาปีที่ 6/7 | 38 | 38 | - | |
| 8 | ชั้นประถมศึกษาปีที่ 6/8 | 40 | 40 | - | |
| 9 | ชั้นประถมศึกษาปีที่ 6/9 | 23 | 23 | - | |
| รวม | | 348 | 348 | - | |
| ร้อยละ | | 100 | 100 | - | |

ชั้นมัธยมศึกษาปีที่ 1

| ที่ | ชั้นเรียน | จำนวนนักเรียน | เข้าร่วม | ไม่เข้าร่วม | หมายเหตุ |
|---------------|-------------------------|---------------|------------|-------------|----------|
| 1 | ชั้นมัธยมศึกษาปีที่ 1/1 | 42 | 42 | - | |
| 2 | ชั้นมัธยมศึกษาปีที่ 1/2 | 38 | 38 | - | |
| 3 | ชั้นมัธยมศึกษาปีที่ 1/3 | 41 | 41 | - | |
| 4 | ชั้นมัธยมศึกษาปีที่ 1/4 | 39 | 39 | - | |
| รวม | | 160 | 160 | - | |
| ร้อยละ | | 100 | 100 | - | |

ชั้นมัธยมศึกษาปีที่ 2

| ที่ | ชั้นเรียน | จำนวนนักเรียน | เข้าร่วม | ไม่เข้าร่วม | หมายเหตุ |
|---------------|-------------------------|---------------|------------|-------------|----------|
| 1 | ชั้นมัธยมศึกษาปีที่ 2/1 | 37 | 37 | - | |
| 2 | ชั้นมัธยมศึกษาปีที่ 2/2 | 33 | 33 | - | |
| 3 | ชั้นมัธยมศึกษาปีที่ 2/3 | 32 | 32 | - | |
| 4 | ชั้นมัธยมศึกษาปีที่ 2/4 | 31 | 31 | - | |
| รวม | | 133 | 133 | - | |
| ร้อยละ | | 100 | 100 | - | |

ชั้นมัธยมศึกษาปีที่ 3

| ที่ | ชั้นเรียน | จำนวนนักเรียน | เข้าร่วม | ไม่เข้าร่วม | หมายเหตุ |
|---------------|-------------------------|---------------|------------|-------------|----------|
| 1 | ชั้นมัธยมศึกษาปีที่ 3/1 | 30 | 30 | - | |
| 2 | ชั้นมัธยมศึกษาปีที่ 3/2 | 29 | 29 | - | |
| 3 | ชั้นมัธยมศึกษาปีที่ 3/3 | 27 | 27 | - | |
| 4 | ชั้นมัธยมศึกษาปีที่ 3/4 | 27 | 27 | - | |
| รวม | | 113 | 113 | - | |
| ร้อยละ | | 100 | 100 | - | |

ตารางสรุปจำนวนนักเรียนเข้าร่วม สัปดาห์วันวิทยาศาสตร์ ปีการศึกษา 2566
ชั้นประถมศึกษาปีที่ 1 – ชั้นมัธยมศึกษาปีที่ 3

| ที่ | ชั้นเรียน | นักเรียน | เข้าร่วม | ร้อยละ | ไม่เข้าร่วม | ร้อยละ | หมายเหตุ |
|---------------|-----------------------|--------------|--------------|--------------|-------------|-------------|----------|
| 1 | ชั้นประถมศึกษาปีที่ 1 | 295 | 294 | 99.66 | 1 | 0.33 | |
| 2 | ชั้นประถมศึกษาปีที่ 2 | 301 | 301 | 100 | - | - | |
| 3 | ชั้นประถมศึกษาปีที่ 3 | 279 | 279 | 100 | - | - | |
| 4 | ชั้นประถมศึกษาปีที่ 4 | 308 | 308 | 100 | - | - | |
| 5 | ชั้นประถมศึกษาปีที่ 5 | 346 | 346 | 100 | - | - | |
| 6 | ชั้นประถมศึกษาปีที่ 6 | 348 | 348 | 100 | - | - | |
| 7 | ชั้นมัธยมศึกษาปีที่ 1 | 160 | 160 | 100 | - | - | |
| 8 | ชั้นมัธยมศึกษาปีที่ 2 | 133 | 133 | 100 | - | - | |
| 9 | ชั้นมัธยมศึกษาปีที่ 3 | 133 | 133 | 100 | - | - | |
| รวม | | 2,303 | 2,302 | 99.96 | 1 | 0.33 | |
| ร้อยละ | | 100 | 99.96 | | 1 | 0.33 | |

แบบประเมินความพึงพอใจนักเรียน

กิจกรรมสัปดาห์วันวิทยาศาสตร์ ปีการศึกษา 2566

ณ โรงเรียนมารีย์อนุสรณ์ จังหวัดบุรีรัมย์

ตอนที่ 1 ข้อมูลทั่วไป

1. เพศ



ชาย



หญิง

ตอนที่ 2 ความพึงพอใจเกี่ยวกับกิจกรรม

ระดับความพึงพอใจ 5 = มากที่สุด 4 = มาก 3 = ปานกลาง 2 = น้อย และ 1 = น้อยที่สุด

| การดำเนินงานและการจัดกิจกรรมต่างๆ | ระดับความพึงพอใจ | | | | |
|--|------------------|---|---|---|---|
| | 5 | 4 | 3 | 2 | 1 |
| 1. วันและเวลาในการจัดกิจกรรม | | | | | |
| 2. สถานที่ในการจัดโครงการ | | | | | |
| 3. ฐานกิจกรรมมีความเหมาะสม | | | | | |
| 4. เป็นกิจกรรมที่นักเรียนได้เปลี่ยนบรรยากาศ ในการเรียนรู้ สร้างเสริมประสบการณ์ | | | | | |
| 5. เป็นกิจกรรมที่ให้นักเรียนมีโลกทัศน์ที่กว้างขึ้น ศึกษาค้นคว้า และพัฒนาตนเอง | | | | | |
| 6. เป็นโครงการที่กระตุ้นและส่งเสริมให้นักเรียนได้ตระหนักถึง ความสำคัญของการเรียนรู้ | | | | | |
| 7. ความประทับใจจากโครงการ | | | | | |
| รวมเฉลี่ย | | | | | |

ข้อเสนอแนะเพิ่มเติม

.....

.....

.....

.....

.....

ตารางสรุปแบบประเมินความพึงพอใจ สัปดาห์วันวิทยาศาสตร์ ปีการศึกษา 2566

ชั้นประถมศึกษาปีที่ 1 – ชั้นมัธยมศึกษาปีที่ 3

ข้อที่ 1 ด้านวันและเวลาในการจัดกิจกรรม

| ระดับความพึงพอใจ | จำนวน (คน) | ร้อยละ | หมายเหตุ |
|------------------|------------|------------|----------|
| มากที่สุด | 95 | 95.00 | |
| มาก | 5 | 5.00 | |
| ปานกลาง | - | - | |
| น้อย | - | - | |
| น้อยที่สุด | - | - | |
| รวม | 100 | 100 | |

จากตารางประเมินความพึงพอใจ ข้อที่ 1 ด้านวันและเวลาในการจัดกิจกรรม ระดับความพึงพอใจ มากที่สุด ร้อยละ 95.00 ระดับความพึงพอใจมาก ร้อยละ 5.00 ระดับความพึงพอใจปานกลาง ร้อยละ - ระดับความพึงพอใจน้อย ร้อยละ - ระดับความพึงพอใจน้อยที่สุด ร้อยละ -

ข้อที่ 2 สถานที่ในการจัดโครงการ

| ระดับความพึงพอใจ | จำนวน (คน) | ร้อยละ | หมายเหตุ |
|------------------|------------|------------|----------|
| มากที่สุด | 92 | 92.00 | |
| มาก | 8 | 8.00 | |
| ปานกลาง | - | - | |
| น้อย | - | - | |
| น้อยที่สุด | - | - | |
| รวม | 100 | 100 | |

จากตารางประเมินความพึงพอใจ ข้อที่ 2 สถานที่ในการจัดโครงการระดับความพึงพอใจ มากที่สุด ร้อยละ 92.00 ระดับความพึงพอใจมาก ร้อยละ 8.00 ระดับความพึงพอใจปานกลาง ร้อยละ - ระดับความพึงพอใจน้อย ร้อยละ - ระดับความพึงพอใจน้อยที่สุด ร้อยละ -

ข้อที่ 3 ฐานกิจกรรมมีความเหมาะสม

| ระดับความพึงพอใจ | จำนวน (คน) | ร้อยละ | หมายเหตุ |
|------------------|------------|------------|----------|
| มากที่สุด | 98 | 98.00 | |
| มาก | 2 | 2.00 | |
| ปานกลาง | - | - | |
| น้อย | - | - | |
| น้อยที่สุด | - | - | |
| รวม | 100 | 100 | |

จากตารางประเมินความพึงพอใจ ข้อที่ 3 ฐานกิจกรรมมีความเหมาะสม ระดับความพึงพอใจ มากที่สุด ร้อยละ 98.00 ระดับความพึงพอใจมาก ร้อยละ 2.00 ระดับความพึงพอใจปานกลาง ร้อยละ - ระดับความพึงพอใจน้อย ร้อยละ - ระดับความพึงพอใจน้อยที่สุด ร้อยละ -

ข้อที่ 4 เป็นกิจกรรมที่นักเรียนได้เปลี่ยนบรรยากาศ ในการเรียนรู้ สร้างเสริมประสบการณ์

| ระดับความพึงพอใจ | จำนวน (คน) | ร้อยละ | หมายเหตุ |
|------------------|------------|------------|----------|
| มากที่สุด | 99 | 99.00 | |
| มาก | 1 | 1.00 | |
| ปานกลาง | - | - | |
| น้อย | - | - | |
| น้อยที่สุด | - | - | |
| รวม | 100 | 100 | |

จากตารางประเมินความพึงพอใจ ข้อที่ 4 เป็นกิจกรรมที่นักเรียนได้เปลี่ยนบรรยากาศ ในการเรียนรู้ สร้างเสริมประสบการณ์ ระดับความพึงพอใจ มากที่สุด ร้อยละ 99.00 ระดับความพึงพอใจมาก ร้อยละ 1.00 ระดับความพึงพอใจปานกลาง ร้อยละ - ระดับความพึงพอใจน้อย ร้อยละ - ระดับความพึงพอใจน้อยที่สุด ร้อยละ -

ข้อที่ 5 เป็นกิจกรรมที่ให้นักเรียนมีโลกทัศน์ที่กว้างขึ้น ศึกษาค้นคว้าและพัฒนาตนเอง

| ระดับความพึงพอใจ | จำนวน (คน) | ร้อยละ | หมายเหตุ |
|------------------|------------|------------|----------|
| มากที่สุด | 98 | 98.00 | |
| มาก | 2 | 2.00 | |
| ปานกลาง | - | - | |
| น้อย | - | - | |
| น้อยที่สุด | - | - | |
| รวม | 100 | 100 | |

จากตารางประเมินความพึงพอใจ ข้อที่ 5 เป็นกิจกรรมที่ให้นักเรียนมีโลกทัศน์ที่กว้างขึ้น ศึกษาค้นคว้าและพัฒนาตนเอง ระดับความพึงพอใจ มากที่สุด ร้อยละ 98.00 ระดับความพึงพอใจมาก ร้อยละ 2.00 ระดับความพึงพอใจปานกลาง ร้อยละ - ระดับความพึงพอใจน้อย ร้อยละ - ระดับความพึงพอใจน้อยที่สุด ร้อยละ -

ข้อที่ 6 เป็นโครงการที่กระตุ้นและส่งเสริมให้นักเรียนได้ตระหนักถึงความสำคัญของการเรียนรู้

| ระดับความพึงพอใจ | จำนวน (คน) | ร้อยละ | หมายเหตุ |
|------------------|------------|------------|----------|
| มากที่สุด | 95 | 95.00 | |
| มาก | 5 | 5.00 | |
| ปานกลาง | - | - | |
| น้อย | - | - | |
| น้อยที่สุด | - | - | |
| รวม | 100 | 100 | |

จากตารางประเมินความพึงพอใจ ข้อที่ 6 เป็นโครงการที่กระตุ้นและส่งเสริมให้นักเรียนได้ตระหนักถึงความสำคัญของการเรียนรู้ ระดับความพึงพอใจ มากที่สุด ร้อยละ 95.00 ระดับความพึงพอใจมาก ร้อยละ 5.00 ระดับความพึงพอใจปานกลาง ร้อยละ - ระดับความพึงพอใจน้อย ร้อยละ - ระดับความพึงพอใจน้อยที่สุด ร้อยละ -

ข้อที่ 7 ความประทับใจจากโครงการ

| ระดับความพึงพอใจ | จำนวน (คน) | ร้อยละ | หมายเหตุ |
|------------------|------------|------------|----------|
| มากที่สุด | 99 | 99.00 | |
| มาก | 1 | 1.00 | |
| ปานกลาง | - | - | |
| น้อย | - | - | |
| น้อยที่สุด | - | - | |
| รวม | 100 | 100 | |

จากตารางประเมินความพึงพอใจ ข้อที่ 7 ความประทับใจจากโครงการ ระดับความพึงพอใจ มากที่สุด ร้อยละ 99.00 ระดับความพึงพอใจมาก ร้อยละ 1.00 ระดับความพึงพอใจปานกลาง ร้อยละ - ระดับความพึงพอใจน้อย ร้อยละ - ระดับความพึงพอใจน้อยที่สุด ร้อยละ -



บันทึกข้อความ

ที่ มส..... /2566 ฝ่ายวิชาการ

11 กรกฎาคม 2566

เรื่อง ขออนุมัติค่าใช้จ่ายกิจกรรม สัปดาห์วันวิทยาศาสตร์ ประจำปีการศึกษา 2566

เรียน ผู้อำนวยการโรงเรียนมารีย์อนุสรณ์

เนื่องด้วยฝ่ายวิชาการได้จัดกิจกรรม สัปดาห์วันวิทยาศาสตร์ ประจำปีการศึกษา 2566 โดยมีฐานกิจกรรมการเรียนรู้ จำนวน 11 ฐานการเรียนรู้ และมีนักเรียนชั้นประถมศึกษาปีที่ 1 - ชั้นมัธยมศึกษาปีที่ 3 เข้าร่วมกิจกรรมในครั้งนี้ พร้อมทั้งได้รับความร่วมมือจากวิทยาลัยเทคนิคบุรีรัมย์ในการจัดแสดงหุ่นยนต์ต่างๆ โดยจัดขึ้น

วันศุกร์ที่ 18 เดือน สิงหาคม พ.ศ. 2566 ณ โรงเรียนมารีย์อนุสรณ์ จังหวัดบุรีรัมย์ จึงได้ขออนุมัติค่าใช้จ่ายในการดำเนินงานดังต่อไปนี้

| ที่ | รายการ | จำนวน | ราคา | รวม |
|---------------|--|--------|------------|-----------|
| 1 | ฐานการประกวดสิ่งประดิษฐ์รีไซเคิล/วัสดุท้องถิ่น | 1 ฐาน | 500 บาท | 500 บาท |
| 2 | ฐานการประดิษฐ์กังหันลม | 1 ฐาน | 2,000 บาท | 2,000 บาท |
| 3 | ฐานพืชสมุนไพร/น้ำสมุนไพร | 1 ฐาน | 2,000 บาท | 2,000 บาท |
| 4 | ฐานกล่องจุลทรรศน์ | 1 ฐาน | 500 บาท | 500 บาท |
| 5 | ฐานไอติมหลอด | 1 ฐาน | 1,500 บาท | 1,500 บาท |
| 6 | ฐานเทียนแพนซีเทียนเจล | 1 ฐาน | 2,000 บาท | 2,000 บาท |
| 7 | ฐานหุ่นยนต์จากวิทยาลัยเทคนิคบุรีรัมย์ | 1 ฐาน | 3,000 บาท | 3,000 บาท |
| 8 | ฐานวิทยาศาสตร์การกีฬา มรภ.บร | 1 ฐาน | 3,000 บาท | 3,000 บาท |
| 9 | ฐานคอมพิวเตอร์ | 1 ฐาน | 1,000 บาท | 1,000 บาท |
| 10 | ฐานห้องเรียนพิเศษ Gifted | 1 ฐาน | 2,000 บาท | 2,000 บาท |
| 11 | ค่าป้ายกิจกรรม | 1 ป้าย | 1,000 บาท | 1,000 บาท |
| 12 | ค่าเอกสารดำเนินการ | 1 ชุด | 500 บาท | 500 บาท |
| รวมค่าใช้จ่าย | | | 19,000 บาท | |

กำหนดการสัปดาห์วันวิทยาศาสตร์
ประจำปีการศึกษา 2566 วันที่ 18 เดือน สิงหาคม พ.ศ.2566
ณ โรงเรียนมารีย์อนุสรณ์ จังหวัดบุรีรัมย์

วันที่ 18 เดือน สิงหาคม พ.ศ. 2566

- 08.00 น. นักเรียนชั้นประถมศึกษาปีที่ 4 – 5 ร่วมกันที่อาคารแมรีโดม
- 08.45 น. พิธีเปิดสัปดาห์วันวิทยาศาสตร์ (เพลงมหาฤกษ์ เพลงใครรักก็รักเท่าแม่)
 โดย บาทหลวง ดร.จักรี พันธุ์สมบัติ ผู้จัดการโรงเรียนมารีย์อนุสรณ์
 กล่าวรายงานวัตถุประสงค์ โดย นางสาวดวงดาว สำรวมจิตร์
- 09.00 น. - ชมการแสดงพิธีเปิด ห้อง GIFTED
 - การเดินแบบวิทยาศาสตร์ (ม.1/1)
 - การแสดงของทีมงานสภานักเรียน (ลดโลกร้อน) ม.1-3
 - การประกวดชุดรีไซเคิล ม.1 - ม.3
- 09.20 น. บาทหลวง ดร.จักรี พันธุ์สมบัติ เยี่ยมชมฐานกิจกรรมต่างๆ
- 09.20 น. – 10.10 น. นักเรียนชั้นประถมศึกษาปีที่ 5 – 6 เข้าร่วมฐานกิจกรรม
- 10.10 น. – 12.00 น. นักเรียนชั้นประถมศึกษาปีที่ 1 – 2 เข้าร่วมฐานกิจกรรม
- 12.40 น. – 14.20 น. นักเรียนชั้นประถมศึกษาปีที่ 3 – 4 เข้าร่วมฐานกิจกรรม
- 14.20 น. – 16.00 น. นักเรียนชั้นมัธยมศึกษาปีที่ 1 – 3 เข้าร่วมฐานกิจกรรม
- 16.30 น. พิธีปิดและสรุปความรู้

รายการฐานกิจกรรมสัปดาห์วันวิทยาศาสตร์ ปีการศึกษา 2566 18 สิงหาคม 2566

1. การประกวดสิ่งประดิษฐ์รีไซเคิล/วัสดุท้องถิ่น (ม.ณัฐรียา)
2. ฐานกึ่งหันลม (ม.วิลาวัลย์+ ม.วรลักษณ์)
3. ฐานพืชสมุนไพร/น้ำสมุนไพร (ม.พรรณทิพา + ม.จรรยา)
4. ฐานกล้องจุลทรรศน์ (ม.ปวีณา)
5. ฐานไอติมหลอด (ม.ธัญจิรา)
6. ฐานเทียนเจล (ม.ดวงดาว)
7. ฐานนิทรรศการพืชจากสวนเกษตร (จำหน่ายต้นไม้) (ครูเกษตร)
8. ฐานหุ่นยนต์จากเทคนิคบุรีรัมย์ (ม.ดวงตา)
9. ฐานยาเสพติด (ทีมงานสภานักเรียน) (ม.ดวงตา ม.เพ็ญศรี ม.กัลยา)
10. ฐานคอมพิวเตอร์ (ม.ปิยะมาศ ม.ธนกร ม.ปิยะนุช ม.รพีพันธ์)
11. ฐานเทคโนโลยีการเกษตร วิทยาลัยเกษตรและเทคโนโลยีบุรีรัมย์ (ม.ดวงตา)
12. ฐานห้องเรียนพิเศษ Gifted (ม.มลฤดี ม.กัญนิภา)

การแสดง GIFTED ฐานห้อง GIFTED ม.ธัญจิรา ม.นภาพร

ผู้รับผิดชอบ พิธีเปิด ม.กวิตา ม.ธรรมธรรารุณ ม.ปวีณา



คำสั่งโรงเรียนมารีย์อนุสรณ์

ที่...../2566

เรื่อง แต่งตั้งคณะกรรมการดำเนินงานสัปดาห์วันวิทยาศาสตร์ ปีการศึกษา 2566

.....

เนื่องด้วยฝ่ายวิชาการ กลุ่มสาระการเรียนรู้วิทยาศาสตร์และเทคโนโลยี ผู้รับผิดชอบ สัปดาห์วันวิทยาศาสตร์ จะดำเนินการจัดสัปดาห์วันวิทยาศาสตร์ให้กับนักเรียนโรงเรียนมารีย์อนุสรณ์ ชั้นประถมศึกษาปีที่ 1 – ชั้นมัธยมศึกษาปีที่ 3 โดยมีกิจกรรมฐานต่างๆ เพื่อให้นักเรียนได้รับความรู้ทางด้านวิทยาศาสตร์ พร้อมทั้งได้รับความร่วมมือจากวิทยาลัยเทคนิคบุรีรัมย์ ในการจัดแสดงหุ่นยนต์ และวิทยาลัยเกษตรและเทคโนโลยีบุรีรัมย์ ในการจัดแสดงนิทรรศการวิทยาศาสตร์การเกษตร ซึ่งจะดำเนินการใน **วันศุกร์ที่ 18 เดือน สิงหาคม พ.ศ.2566 ณ โรงเรียนมารีย์อนุสรณ์ จังหวัดบุรีรัมย์** เพื่อให้การดำเนินงานสำเร็จลุล่วงไปด้วยดี ขอแต่งตั้งคณะกรรมการดำเนินงานดังต่อไปนี้

1. คณะกรรมการที่ปรึกษา

- | | | |
|---------------------|-----------------|--|
| 1. บาทหลวง ดร.จักรี | พันธ์สมบัติ | ผู้จัดการโรงเรียนมารีย์อนุสรณ์ |
| 2. ชิสเตอร์จำนนท์ | ไพรงาม | ผู้อำนวยการโรงเรียนมารีย์อนุสรณ์ |
| 3. นางสาวสุภารัตน์ | เหลื่องรัตนวิมล | รองผู้อำนวยการฝ่ายวิชาการ |
| 4. นายสมบัติ | พิมพ์จันทร์ | รองผู้อำนวยการฝ่ายประกันคุณภาพและบุคลากรการศึกษา |
| 5. นางพิสมัย | นพคุณ | ผู้ช่วยผู้อำนวยการฝ่ายอภิบาลและแพรธรรม |
| 6. นางภริตพร | นวลเท่า | ผู้ช่วยผู้อำนวยการฝ่ายกิจการงานนักเรียน |
| 7. นางปิยะนุช | สังข์ทองกลาง | ผู้ช่วยผู้อำนวยการฝ่ายการเงิน – ธุรการ |
| 8. นายจตุพล | อ่อนสีทัน | ผู้ช่วยผู้อำนวยการฝ่ายบริหารงานทั่วไป |
| 9. ดร.ศรีนา | แก้วสีเคน | ผู้ช่วยผู้อำนวยการฝ่ายบัญชีและทรัพย์สิน |
| 10. นายกิตติศักดิ์ | ศรจันทร์ | ผู้ช่วยผู้อำนวยการฝ่ายอาคารสถานที่ |

| | | |
|-------------------|----------|--|
| 11. นายสุพจน์ | มูรังสี | ผู้ช่วยผู้อำนวยการฝ่ายเทคโนโลยีทางการศึกษา |
| 12. นางธัญญลักษณ์ | แก้วอำไพ | หัวหน้าฝ่ายปฐมวัย |
| 13. นางสาวสมาพร | วาปีกั้ง | เลขานุการ |

2. คณะกรรมการประสานงาน

| | |
|-------------------|-----------|
| 1. นางสาวดวงดาว | สำรวมจิตร |
| 2. นางสาววรลักษณ์ | กีรัตน์ |
| 3. นางสาวธัญจิรา | ทองเรือง |
| 4. นางสาวปวีณา | สาระถี |
| 5. นายธรรมธรราราช | เข็มบุปผา |

มีหน้าที่ ประสานงาน อำนวยความสะดวกในการจัดกิจกรรม ในฝ่ายต่างๆ และเกิดประสิทธิภาพสูงสุด

3. คณะกรรมการจัดทำเอกสาร

| | |
|-------------------|-----------|
| 1. นางสาวดวงดาว | สำรวมจิตร |
| 2. นายธรรมธรราราช | เข็มบุปผา |
| 3. นางสาวปิยะนุช | ทองทั่ว |

มีหน้าที่ จัดเตรียมเอกสารต่างๆ ใบรายชื่อ ลงทะเบียน ใบเกียรติบัตร เพื่อให้เกิดความเรียบร้อย

4. คณะกรรมการฝ่ายพิธีกร

| | | |
|-------------------|-----------|---------------|
| 1. นายธรรมธรราราช | เข็มบุปผา | (พิธีกร) |
| 2. นางสาวปวีณา | สาระถี | (พิธีกร) |
| 2. นางสาวดวงดาว | สำรวมจิตร | (กล่าวรายงาน) |

มีหน้าที่ ดำเนินการ กำกับดูแล พร้อมทั้งพิธีกรรายการต่างๆ ให้เกิดความเรียบร้อย

5. คณะกรรมการฝ่ายปฏิคม/อาหาร/น้ำดื่ม/จัดเตรียมอาหารว่าง

| | |
|-------------------|-----------|
| 1. นางสาวกวิตา | โพธิ์ล้อม |
| 2. นางสาวดวงตา | อรุณรัมย์ |
| 3. นายธรรมธรราราช | เข็มบุปผา |

มีหน้าที่ จัดเตรียม อาหาร น้ำดื่ม พร้อมทั้งอาหารว่างผู้บริหาร คณะครู คณะอาจารย์จากสถาบันต่างๆ

6. คณะกรรมการฝ่ายสถานที่

- | | |
|-------------------|-----------|
| 1. นายกิตติศักดิ์ | ศรจันทร์ |
| 2. นางวิลาวัลย์ | บุญนำพา |
| 3. นายธรรมธรรารุณ | เข็มบุปผา |
| 4. นายกวีพงษ์ | พลเสพ |
| 5. นายต้นติกร | สุขศรี |

มีหน้าที่ ดูแล ควบคุม และอำนวยความสะดวกด้านสถานที่ บริเวณเวที และป้ายเวทีต่างๆ ให้เกิดความเรียบร้อย

7. คณะกรรมการบันทึกภาพ

- | | |
|------------------|---------|
| 1. นายธนกร | ธะสุนทร |
| 2. นางสาวปิยะมาศ | ทองทั่ว |

มีหน้าที่ บันทึกภาพตามรายการต่างๆ บันทึกภาพประจำวัน และประชาสัมพันธ์ทางสื่อต่างๆ

8. คณะกรรมการเบิกจ่ายงบประมาณ

- | | |
|-------------------|--------------|
| 1. นางปิยะนุช | สังข์ทองกลาง |
| 2. นายธรรมธรรารุณ | เข็มบุปผา |
| 3. นางนภาพร | บัตร์ประโคน |
| 4. นางสาวดวงดาว | สำรวมจิตร |

9. คณะกรรมการประจำฐาน

รายการฐานกิจกรรมสัปดาห์วันวิทยาศาสตร์ ปีการศึกษา 2566 18 สิงหาคม 2566

- | | |
|--|--------------------------|
| 1.ฐานการประกวดสิ่งประดิษฐ์รีไซเคิล/วัสดุท้องถิ่น | (ม.ณัฐริยา) |
| 2.ฐานกึ่งหันลม | (ม.วิลาวัลย์ ม.วรลักษณ์) |
| 3.ฐานพืชสมุนไพร/น้ำสมุนไพร | (ม.พรรณทิพา ม.จรรยา) |
| 4.ฐานกล่องจุลทรรศน์ | (ม.ปวีณา) |
| 5.ฐานไอติมหลอด | (ม.ธัญจิรา) |

- 6.ฐานเทียนเจล (ม.ดวงดาว)
- 7.ฐานนิทรรศการพืชจากสวนเกษตร (จำหน่ายต้นไม้) (ครูเกษตร)
- 8.ฐานหุ่นยนต์จากเทคนิคบุรีรัมย์ (ม.ดวงตา)
- 9.ฐานยาเสพติด (ทีมงานสภานักเรียน) (ม.ดวงตา ม.เพ็ญศรี ม.กัลยา)
- 10.ฐานคอมพิวเตอร์ (ม.ปิยะมาศ ม.ธนกร ม.ปิยะนุช ม.รพีพันธ์)
- 11.ฐานเทคโนโลยีการเกษตร วิทยาลัยเกษตรและเทคโนโลยีบุรีรัมย์ (ม.ดวงตา)
- 12.ฐานห้องเรียนพิเศษ Gifted (ม.มลฤดี ม.กัญนิภา)

10. คณะกรรมการฝ่ายการจัดการแสดง

- | | |
|--------------------|--------------|
| 1. นางสาวกัลยา | มั่งคั่ง |
| 2. นางเพ็ญศรี | มะนิศร์รัมย์ |
| 3. นายธรรมธรรารธาร | เข็มบุปผา |
| 4. นางสาวธัญจิรา | ทองเรือง |
| 5. นางสาวนภาพร | บัตร์ประโคน |
| 6. นางมลฤดี | เฮงขวัญ |
| 7. นางสาวโสธญา | สีอุเป |
| 8. นางสาวจอมขวัญ | เจริญสูงเนิน |
| 9. นางสาวชนิษฐา | นนท์กระทอก |
| 10. นายกฤตภาส | ฉันทะรังสี |
| 11. นายมณฑล | ชั้นพรมงาม |

มีหน้าที่ จัดการแสดงที่ได้รับมอบหมายและควบคุมดูแลนักเรียนสภานักเรียน 1 ชุดการแสดง และการแสดงห้องเรียนพิเศษวิทยาศาสตร์ คณิตศาสตร์ 1 ชุดการแสดง และดนตรีโปงลาง สตริง และนาฏศิลป์

11. คณะครูสอนแทน

1.มอบหมายหัวหน้าสายชั้น จัดสอนแทน ครูวิทยาศาสตร์และเทคโนโลยี ในวันที่ 18 สิงหาคม 2566

ขอให้คณะครูที่ได้รับมอบหมายปฏิบัติหน้าที่ด้วยความรับผิดชอบ เพื่อให้เกิดประสิทธิภาพสูงสุด และบรรลุตามวัตถุประสงค์ของการดำเนินงาน

สั่ง ณ วันที่ 20 เดือน กรกฎาคม พ.ศ. 2566

ลงชื่อ

(นางสาวจันทน์ ไพรงาม)

ผู้อำนวยการโรงเรียนมารีย์อนุสรณ์

แผนผังสถานที่จัดงานสัปดาห์วันวิทยาศาสตร์

แผนผังสถานที่จัดงานสัปดาห์วันวิทยาศาสตร์ ปีการศึกษา 2566 กลุ่มสาระการเรียนรู้วิทยาศาสตร์และเทคโนโลยี
วันที่ 18 เดือน สิงหาคม พ.ศ.2566 ณ โรงเรียนมารีย์อนุสรณ์ จังหวัดบุรีรัมย์

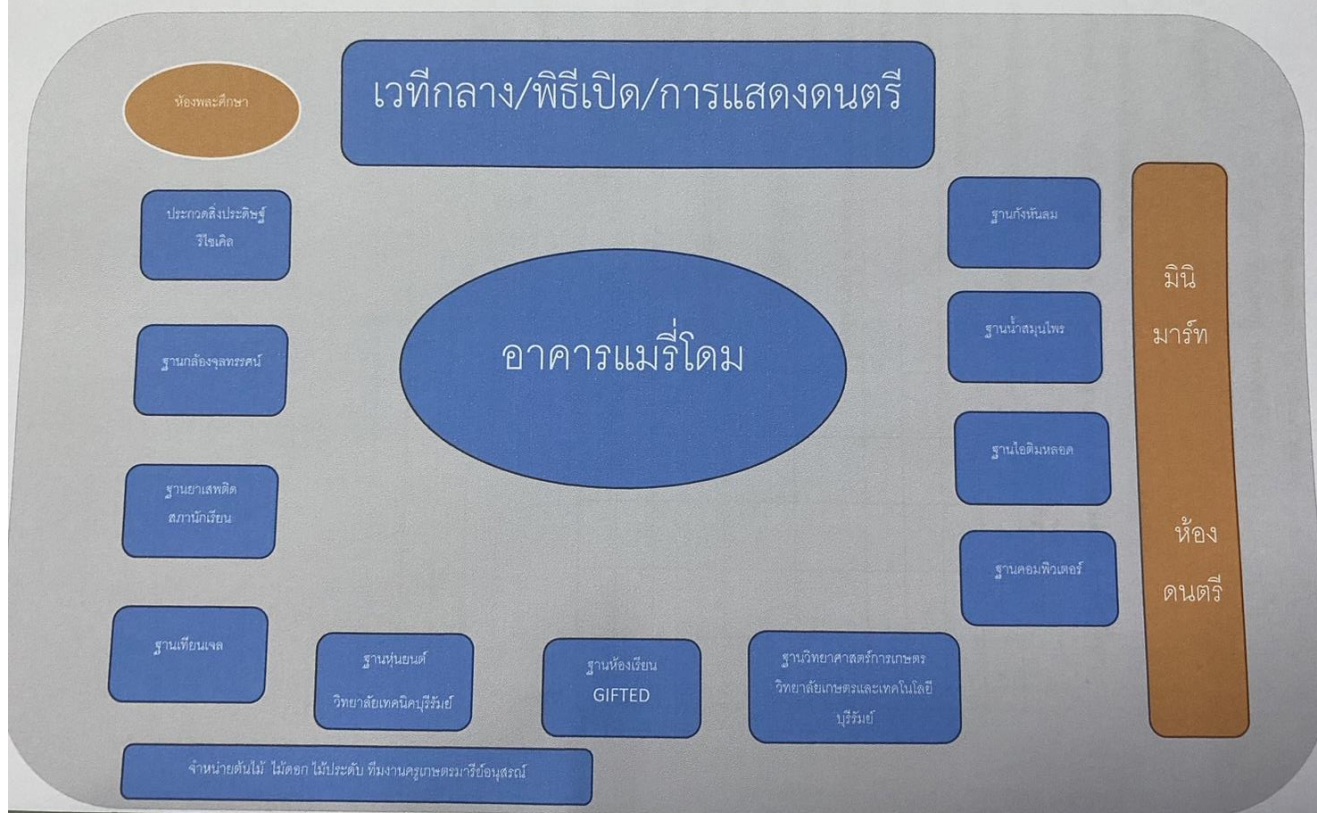

แบบประเมินความพึงพอใจ
สัปดาห์วันวิทยาศาสตร์ ปีการศึกษา 2566

แบบประเมินความพึงพอใจนักเรียน

กิจกรรมสัปดาห์วันวิทยาศาสตร์ ปีการศึกษา ๒๕๖๖
ณ โรงเรียนมารีย์อนุสรณ์ จังหวัดบุรีรัมย์

ตอนที่ ๑ ข้อมูลทั่วไป

๑. เพศ

ชาย

หญิง

ตอนที่ ๒ ความพึงพอใจเกี่ยวกับกิจกรรม

ระดับความพึงพอใจ ๕ = มากที่สุด ๔ = มาก ๓ = ปานกลาง ๒ = น้อย และ ๑ = น้อยที่สุด

| การดำเนินงานและการจัดกิจกรรมต่างๆ | ระดับความพึงพอใจ | | | | |
|--|------------------|---|---|---|---|
| | ๕ | ๔ | ๓ | ๒ | ๑ |
| ๑. วันและเวลาในการจัดกิจกรรม | ✓ | | | | |
| ๒. สถานที่ในการจัดโครงการ | ✓ | | | | |
| ๓. ฐานกิจกรรมมีความเหมาะสม | ✓ | | | | |
| ๔. เป็นกิจกรรมที่นักเรียนได้เปลี่ยนบรรยากาศในการเรียนรู้ สร้างเสริมประสบการณ์ | ✓ | | | | |
| ๕. เป็นกิจกรรมที่ให้นักเรียนมีโลกทัศน์ที่กว้างขึ้น ศึกษา ค้นคว้าและพัฒนาตนเอง | ✓ | | | | |
| ๖. เป็นโครงการที่กระตุ้นและส่งเสริมให้นักเรียนได้ตระหนัก ถึงความสำคัญของการเรียนรู้ | ✓ | | | | |
| ๗. ความประทับใจจากโครงการ | ✓ | | | | |
| รวมเฉลี่ย | 100 | | | | |

ข้อเสนอแนะเพิ่มเติม

.....

.....

.....

.....

.....

แบบประเมินความพึงพอใจนักเรียน

กิจกรรมสัปดาห์วันวิทยาศาสตร์ ปีการศึกษา ๒๕๖๖

ณ โรงเรียนมารีย์อนุสรณ์ จังหวัดบุรีรัมย์

ตอนที่ ๑ ข้อมูลทั่วไป

๑. เพศ

ชาย

หญิง

ตอนที่ ๒ ความพึงพอใจเกี่ยวกับกิจกรรม

ระดับความพึงพอใจ ๕ = มากที่สุด ๔ = มาก ๓ = ปานกลาง ๒ = น้อย และ ๑ = น้อยที่สุด

| การดำเนินงานและการจัดกิจกรรมต่างๆ | ระดับความพึงพอใจ | | | | |
|--|------------------|---|---|---|---|
| | ๕ | ๔ | ๓ | ๒ | ๑ |
| ๑. วันและเวลาในการจัดกิจกรรม | ✓ | | | | |
| ๒. สถานที่ในการจัดโครงการ | ✓ | | | | |
| ๓. ฐานกิจกรรมมีความเหมาะสม | ✓ | | | | |
| ๔. เป็นกิจกรรมที่นักเรียนได้เปลี่ยนบรรยากาศในการเรียนรู้ สร้างเสริมประสบการณ์ | ✓ | | | | |
| ๕. เป็นกิจกรรมที่ให้นักเรียนมีโลกทัศน์ที่กว้างขึ้น ศึกษา ค้นคว้าและพัฒนาตนเอง | ✓ | | | | |
| ๖. เป็นโครงการที่กระตุ้นและส่งเสริมให้นักเรียนได้ตระหนัก ถึงความสำคัญของการเรียนรู้ | ✓ | | | | |
| ๗. ความประทับใจจากโครงการ | ✓ | | | | |
| รวมเฉลี่ย | 100 | | | | |

ข้อเสนอแนะเพิ่มเติม

.....

.....

.....

.....

.....

แบบประเมินความพึงพอใจนักเรียน

กิจกรรมสัปดาห์วันวิทยาศาสตร์ ปีการศึกษา ๒๕๖๖
ณ โรงเรียนมารีย์อนุสรณ์ จังหวัดบุรีรัมย์

ตอนที่ ๑ ข้อมูลทั่วไป

๑. เพศ

ชาย

หญิง

ตอนที่ ๒ ความพึงพอใจเกี่ยวกับกิจกรรม

ระดับความพึงพอใจ ๕ = มากที่สุด ๔ = มาก ๓ = ปานกลาง ๒ = น้อย และ ๑ = น้อยที่สุด

| การดำเนินงานและการจัดกิจกรรมต่างๆ | ระดับความพึงพอใจ | | | | |
|--|------------------|---|---|---|---|
| | ๕ | ๔ | ๓ | ๒ | ๑ |
| ๑. วันและเวลาในการจัดกิจกรรม | ✓ | | | | |
| ๒. สถานที่ในการจัดโครงการ | ✓ | | | | |
| ๓. ฐานกิจกรรมมีความเหมาะสม | ✓ | | | | |
| ๔. เป็นกิจกรรมที่นักเรียนได้เปลี่ยนบรรยากาศ ในการเรียนรู้ สร้างเสริมประสบการณ์ | ✓ | | | | |
| ๕. เป็นกิจกรรมที่ให้นักเรียนมีโลกทัศน์ที่กว้างขึ้น ศึกษา ค้นคว้าและพัฒนาตนเอง | ✓ | | | | |
| ๖. เป็นโครงการที่กระตุ้นและส่งเสริมให้นักเรียนได้ตระหนัก ถึงความสำคัญของการเรียนรู้ | ✓ | | | | |
| ๗. ความประทับใจจากโครงการ | ✓ | | | | |
| รวมเฉลี่ย | 100 | | | | |

ข้อเสนอแนะเพิ่มเติม

.....

.....

.....

.....

.....

แบบประเมินความพึงพอใจนักเรียน

กิจกรรมสัปดาห์วันวิทยาศาสตร์ ปีการศึกษา ๒๕๖๖
ณ โรงเรียนมารีย์อนุสรณ์ จังหวัดบุรีรัมย์

ตอนที่ ๑ ข้อมูลทั่วไป

๑. เพศ

ชาย

หญิง

ตอนที่ ๒ ความพึงพอใจเกี่ยวกับกิจกรรม

ระดับความพึงพอใจ ๕ = มากที่สุด ๔ = มาก ๓ = ปานกลาง ๒ = น้อย และ ๑ = น้อยที่สุด

| การดำเนินงานและการจัดกิจกรรมต่างๆ | ระดับความพึงพอใจ | | | | |
|--|------------------|---|---|---|---|
| | ๕ | ๔ | ๓ | ๒ | ๑ |
| ๑. วันและเวลาในการจัดกิจกรรม | ✓ | | | | |
| ๒. สถานที่ในการจัดโครงการ | ✓ | | | | |
| ๓. ฐานกิจกรรมมีความเหมาะสม | ✓ | | | | |
| ๔. เป็นกิจกรรมที่นักเรียนได้เปลี่ยนบรรยากาศ ในการเรียนรู้ สร้างเสริมประสบการณ์ | ✓ | | | | |
| ๕. เป็นกิจกรรมที่ให้นักเรียนมีโลกทัศน์ที่กว้างขึ้น ศึกษา ค้นคว้าและพัฒนาตนเอง | ✓ | | | | |
| ๖. เป็นโครงการที่กระตุ้นและส่งเสริมให้นักเรียนได้ตระหนัก ถึงความสำคัญของการเรียนรู้ | ✓ | | | | |
| ๗. ความประทับใจจากโครงการ | ✓ | | | | |
| รวมเฉลี่ย | 100 | | | | |

ข้อเสนอแนะเพิ่มเติม

อยากให้จัด 2 วัน

แบบประเมินความพึงพอใจนักเรียน

กิจกรรมสัปดาห์วันวิทยาศาสตร์ ปีการศึกษา ๒๕๖๖
ณ โรงเรียนมารีย์อนุสรณ์ จังหวัดบุรีรัมย์

ตอนที่ ๑ ข้อมูลทั่วไป

๑. เพศ

ชาย

หญิง

ตอนที่ ๒ ความพึงพอใจเกี่ยวกับกิจกรรม

ระดับความพึงพอใจ ๕ = มากที่สุด ๔ = มาก ๓ = ปานกลาง ๒ = น้อย และ ๑ = น้อยที่สุด

| การดำเนินงานและการจัดกิจกรรมต่างๆ | ระดับความพึงพอใจ | | | | |
|--|------------------|---|---|---|---|
| | ๕ | ๔ | ๓ | ๒ | ๑ |
| ๑. วันและเวลาในการจัดกิจกรรม | ✓ | | | | |
| ๒. สถานที่ในการจัดโครงการ | ✓ | | | | |
| ๓. ฐานกิจกรรมมีความเหมาะสม | ✓ | | | | |
| ๔. เป็นกิจกรรมที่นักเรียนได้เปลี่ยนบรรยากาศในการเรียนรู้ สร้างเสริมประสบการณ์ | ✓ | | | | |
| ๕. เป็นกิจกรรมที่ให้นักเรียนมีโลกทัศน์ที่กว้างขึ้น ศึกษา ค้นคว้าและพัฒนาตนเอง | ✓ | | | | |
| ๖. เป็นโครงการที่กระตุ้นและส่งเสริมให้นักเรียนได้ตระหนัก ถึงความสำคัญของการเรียนรู้ | ✓ | | | | |
| ๗. ความประทับใจจากโครงการ | ✓ | | | | |
| รวมเฉลี่ย | 100 | | | | |

ข้อเสนอแนะเพิ่มเติม

.....

.....

.....

.....

.....

ค่าใช้จ่ายสัปดาห์วันวิทยาศาสตร์ ปีการศึกษา 2566

100 หมู่ 13 ต.ชุมเห็ด อ.เมือง จ.บุรีรัมย์
โทร. 044-611980, 612274, 615571-3
โทรสาร. 044-613984



ใบสำคัญหักล้าง เงินยืมตรงจ่าย
กิจกรรมสร้างองค์ความรู้

ข้าพเจ้าได้นำส่งหลักฐานการจ่ายเงินเพื่อหักล้างใบอนุมัติยืมเงินตรงจ่าย เลขที่ CO8/045 วันที่ 9 ส.ค. 66
จำนวนเงิน 19000 บาท โดยมีรายละเอียดดังต่อไปนี้

| รายการ | จำนวนใบเสร็จ (ฉบับ) | จำนวนเงิน (บาท) | คงเหลือ (บาท) |
|---|------------------------|--------------------|------------------|
| 1. ค่าวัสดุอุปกรณ์จัดเตรียมฐาน <u>8 ฐาน</u> | 20 | 10832.- | |
| 2. ค่าชุด แสงงม 5 ชุด | 1 | 2000.- | |
| 3. ค่าหมวก | 1 | 2500.- | |
| 4. ค่าผ้า | 1 | 380.- | |
| 5. ค่าป้ายเงินพอม | 1 | 480.- | |
| 6. ค่าป้ายเมื่องาน | 1 | 1000.- | |
| 7. ค่าเอกสารอภิมภร | 1 | 1320.- | |
| | | | |
| | | | |
| | | | |
| | | | |
| | | | |
| | | | |
| | | | |
| | | | |
| รวมเป็นเงินทั้งสิ้น | 26 | 19022.- | |

ลงชื่อ ช.ช. ผู้ยืมเงิน
ดร.ธรรมชัชวาลย์ พิณกุล) วันที่ 11 / ก.ย. / 66

บันทึกการรับมอบของงานการเงินและเสนอผู้บริหารรับทราบ

- ได้รับมอบใบเสร็จ/ใบสำคัญจ่าย จำนวน 26 ฉบับ เป็นจำนวนเงิน..... 19022 ..บาท
- เงินสดคงเหลือส่งคืน เป็นจำนวนเงิน..... ..บาท
- จ่ายเงินยืมตรงจ่ายและขอเบิกชดเชย เป็นจำนวนเงิน..... 22 ..บาท
(กรณีขอทำใบสำคัญจ่ายเพิ่มเติม)

ลงชื่อ.....ผู้รับเงิน/ใบสำคัญ

(นางสาวสมภาพ วาปีกัง)

วันที่ 11 / ก.ย. / 66

ลงชื่อ.....รับทราบ
(ชิสเตอร์จ้านันท์ ไพรงาม) ผู้อำนวยการ

ลงชื่อ.....รับทราบ
(บาทหลวง ดร.จักรี พันธสมบัติ) ผู้จัดการ

ประมวลภาพสัปดาห์วันวิทยาศาสตร์ ปีการศึกษา 2566

จดหมายข่าว

ประชาสัมพันธ์

โรงเรียนมารีย์อนุสรณ์ อำเภอเมือง จังหวัดบุรีรัมย์



NEW UPDATE

ฉบับที่ 92/2566

วันที่ 18 สิงหาคม 2566



วันที่ 18 สิงหาคม 2566 : กลุ่มสาระวิทยาศาสตร์และเทคโนโลยี โรงเรียนมารีย์อนุสรณ์ จัดกิจกรรมสัปดาห์วิทยาศาสตร์ โดยมีกิจกรรม - ชมขบวนเทิดพระเกียรติ วันวิทยาศาสตร์ ม.2/1, การเดินแบบชุดวิทยาศาสตร์ (ม.1/1), การแสดงห้อง GIFTED ป.4- ป.6, การแสดงของทีมงานสภานักเรียน (ลูกมารีย์ ลดโลกร้อน) ม.1-3, การประกวดชุดรีไซเคิล ม.1 - ม.3, วงโปงลาง โรงเรียนมารีย์อนุสรณ์,และกิจกรรมฐานวิทยาศาสตร์

โดย บาทหลวง ดร.จักรี พันธสมบัติ ผู้จัดการโรงเรียนมารีย์อนุสรณ์ ประธานในพิธี



☎ เบอร์โทร: 044-611-980 หรือ 044-612-274

🌐 Facebook page: โรงเรียนมารีย์อนุสรณ์



พิธีเปิด สัปดาห์วันวิทยาศาสตร์



พิธีเปิด สัปดาห์วันวิทยาศาสตร์



การแสดงในพิธีเปิด สัปดาห์วันวิทยาศาสตร์



การเดินแบบวิทยาศาสตร์ ของนักเรียน



การแสดงทางวิทยาศาสตร์ ของนักเรียน



นักเรียนร่วมฐานกิจกรรมหุ่นยนต์



นักเรียนร่วมฐานกิจกรรมกล้อ่งจุลทรรศน์



นักเรียนร่วมฐานกิจกรรมหุ่นยนต์



นักเรียนร่วมฐานกิจกรรมสัปดาห์วันวิทยาศาสตร์ อย่างมีความสุข



นักเรียนร่วมฐานกิจกรรมสัปดาห์วันวิทยาศาสตร์ อย่างมีความสุข