



รายงานผลการดำเนินงาน กิจกรรมชั่งน้ำหนัก วัดส่วนสูง ฝ่ายปฐมวัย



ปีการศึกษา ๒๕๖๖
โรงเรียนมารีย์อนุสรณ์
อำเภอเมืองบุรีรัมย์ จังหวัดบุรีรัมย์

สำนักงานศึกษาธิการจังหวัดบุรีรัมย์
สำนักงานคณะกรรมการส่งเสริมการศึกษาเอกชน กระทรวงศึกษาธิการ



facebook

คำนำ

เอกสารฉบับนี้เป็นเอกสารรายงานการดำเนินงานซึ่งนำหน้า วัตถุประสงค์ในโรงเรียน ประจำปีการศึกษา 2566 โรงเรียนมารีย์อนุสรณ์ เพื่อให้หน้าหนังสือส่วนสูงเป็นไปตามเกณฑ์ ของนักเรียนระดับ ปฐมวัย ทั้งนี้ในการ ดำเนินกิจกรรมต่างๆ ผู้จัดทำ ขอขอบพระคุณที่ส่งเสริมสนับสนุน และอำนวยความสะดวกในการจัดกิจกรรม ต่างๆ ที่คอยให้คำแนะนำ ในการดำเนินกิจกรรม และขอขอบคุณคณะครูทุกท่านที่ให้ ความร่วมมือในการจัด กิจกรรมต่างๆเป็นอย่างดีผู้จัดทำหวังเป็นอย่างยิ่งว่า เอกสารฉบับนี้จะเป็นแนวทางใน การจัดกิจกรรมในครั้ง ต่อไป

หากมีข้อผิดพลาดประการใด ผู้จัดทำจะได้นำไปปรับปรุงแก้ไขในปีการศึกษาต่อไป

นางสาวสุภาวดี อยู่ประทานพร
ฝ่ายกิจการนักเรียน

สารบัญ

เรื่อง	หน้า
คำนำ	ก
สารบัญ	ข
รายงานสรุปแผนงานซึ่งน้ำหนักร วัดส่วนสูง	1
- สรุปผลการดำเนินงานตามตัวชี้วัดความสำเร็จ	1
- ผลการวิเคราะห์ข้อมูล	6-19
- แผนงานซึ่งน้ำหนักร วัดส่วนสูง	20
- หลักฐานค่าใช้จ่ายต่าง ๆ งานซึ่งน้ำหนักร วัดส่วนสูง	22-24
- คำสั่งโรงเรียนมารีย์อนุสรณ์	
ภาคผนวก	
ประมวลภาพ	
- ซึ่งน้ำหนักร วัดส่วนสูง	
- ตรวจสอบสุขภาพประจำปี	

สรุปแผนงานกิจกรรม

หน่วยงาน ช่างน้ำหนักร วัดสวนสูง ฝ่าย กิจกรรมนักเรียนระดับปฐมวัย

ตอบสนองแผนพัฒนาโรงเรียน : พันธกิจข้อที่...1.....ยุทธศาสตร์ข้อที่...1-2.....เป้าหมายข้อที่...1...

ตอบสนองมาตรฐานการศึกษา สมศ.รอบสี่ : มาตรฐานที่...2,3,4....ตัวบ่งชี้ที่ 2.1-2.2,3.1-3.2,4.2-4.

ตอบสนองมาตรฐานของโรงเรียน : มาตรฐานที่2,3,4.....ตัวบ่งชี้ที่ 2.1-2.2

วัตถุประสงค์

1. เพื่อให้บริการเกี่ยวกับการดูแลรักษาสุขภาพของเด็ก
2. เพื่อจัดหาวัสดุ/ครุภัณฑ์/ยาเบื้องต้นในโรงพยาบาล
3. เพื่อจัดทำทะเบียนยา/ครุภัณฑ์/ตรวจสอบคุณภาพยา

เป้าหมายเชิงปริมาณ

1. เด็กระดับปฐมวัยของโรงเรียนมารีย์อนุสรณ์ทั้งหมด

เป้าหมายเชิงคุณภาพ

1. มีการตรวจสอบสุขภาพเด็ก ช่างน้ำหนักร วัดสวนสูงประจำทุกเดือน และตรวจสอบสุขภาพจากทางโรงพยาบาล

ตัวชี้วัดความสำเร็จ

1. เด็กร้อยละ 100 ได้ตรวจสอบสุขภาพ ช่างน้ำหนักร วัดสวนสูง

1. ชั้นวางแผน (P:PLAN)

- 1.1 เตรียมแต่งตั้งผู้รับผิดชอบงานพยาบาล
- 1.2 เตรียมเอกสารที่เกี่ยวข้องในการดูแลรักษาสุขภาพของเด็ก
- 1.3 เตรียมกำหนดการตรวจสอบสุขภาพของเด็กปฐมวัย

2. ชั้นดำเนินการ (ภาระงานประจำ/ภาระงานร่วม/โครงการ) (D:DO)

- 2.1 ดำเนินงานช่างน้ำหนักร วัดสวนสูงดังนี้
- งานช่างน้ำหนักร วัดสวนสูง

3. ชั้นตรวจสอบ/ติดตาม/ประเมินผล (C:CHECK)

- 3.1 กำกับติดตามการดำเนินงานช่างน้ำหนักร วัดสวนสูง

4. **ขั้นสรุป / รายงาน / ปรับปรุง / พัฒนา(A:ACT)**

4.1 **สรุปผลการดำเนินงานของงานซึ่งนำหน้า วัตถุประสงค์สูงสุดระดับปฐมวัย**

ลงชื่อ.....

(นางสาวสุภาวดี อยู่ประทานพร)

ผู้รับผิดชอบ

ลงชื่อ.....

(นางสาวธัญญลักษณ์ แก้วอาไพ)

หัวหน้าปฐมวัย

สรุปผลการพิจารณา

- เห็นสมควรให้ดำเนินการต่อไปในปีการศึกษาหน้า
- ไม่สมควรให้ดำเนินการต่อ เนื่องจาก

.....

.....

.....

.....

.....

ทั้งนี้ให้นำผลการประเมิน ปัญหา อุปสรรค และข้อเสนอแนะ ไปพัฒนากระบวนการจัดการเรียนการสอน และการทำงาน โดยพิจารณาวัตถุประสงค์ เป้าหมายการดำเนินงาน ให้สอดคล้องกับเป้าหมายการจัดการศึกษาให้ดียิ่งขึ้นต่อไป

ลงชื่อ.....

(นางสาวจันทน์ ไพรงาม)

ผู้อำนวยการโรงเรียนมารีย์อนุสรณ์

บันทึกเพิ่มเติม

.....

.....

.....

.....

ลงชื่อ.....

(บาทหลวง ดร.จักรี พันธุ์สมบัติ)

ผู้จัดการโรงเรียนมารีย์อนุสรณ์

สรุปภาวะการเจริญเติบโต ระดับชั้นอนุบาล 1 ปีการศึกษา 2566

ระดับชั้น	จำนวนเด็ก นักเรียน	น้ำหนัก			ส่วนสูง			สรุปน้ำหนักส่วนสูงตาม เกณฑ์มาตรฐาน		
		ต่ำกว่า เกณฑ์	เท่า เกณฑ์	สูงกว่า เกณฑ์	ต่ำกว่า เกณฑ์	เท่า เกณฑ์	สูงกว่า เกณฑ์	ผอม	สมส่วน	อ้วน
อนุบาล 1/1	25	-	24	1	-	25	-	-	24	1
อนุบาล 1/2	25	-	25	-	-	25	-	-	25	-
อนุบาล 1/3	15	-	15	-	-	15	-	-	15	-
อนุบาล 1/4	18	-	18	-	-	18	-	-	18	-
อนุบาล 1/5	17	-	17	-	-	17	-	-	17	-
อนุบาล 1/6	15	-	14	1	-	15	-	-	14	1
รวม	115	0	113	2	0	115	0	0	113	2
ร้อยละ		0	98.26	1.73	0	100	0	0	98.26	1.73

จากตารางสรุปได้ว่าเด็กระดับอนุบาล 1 จำนวนเด็กทั้งหมด 115 คน

มีน้ำหนักเท่าเกณฑ์ จำนวน 113 คน คิดเป็นร้อยละ 98.26

มีน้ำหนักสูงกว่าเกณฑ์ จำนวน 2 คน คิดเป็นร้อยละ 1.73

มีส่วนสูงเท่าเกณฑ์ จำนวน 115 คน คิดเป็นร้อยละ 100

สรุปเด็กมีน้ำหนัก – ส่วนสูงตามเกณฑ์มาตรฐานในระดับอนุบาล1 มีร่างกายสมส่วน 113 คน คิดเป็นร้อยละ 98.26

มีร่างกายอ้วน 2 คน คิดเป็นร้อยละ 1.73

สรุปภาวะการเจริญเติบโต ระดับชั้นอนุบาล1 ปีการศึกษา 2566

ระดับชั้น	จำนวนเด็ก	น้ำหนักต่ำกว่าเกณฑ์	น้ำหนักเท่าเกณฑ์	น้ำหนักสูงกว่าเกณฑ์	ส่วนสูงต่ำกว่าเกณฑ์	ส่วนสูงเท่าเกณฑ์	ส่วนสูงสูงกว่าเกณฑ์	พอม	สมส่วน	อ้วน
อนุบาล 1/1	25	-	24	1	-	25	-	-	24	1
อนุบาล 1/2	25	-	25	-	-	25	-	-	25	-
อนุบาล 1/3	15	-	15	-	-	15	-	-	15	-
อนุบาล 1/4	18	-	18	-	-	18	-	-	18	-
อนุบาล 1/5	17	-	17	-	-	17	-	-	17	-
อนุบาล 1/6	15	-	14	1	-	15	-	-	14	1
รวม	115	0	113	2	0	115	0	0	113	2
ร้อยละ		0	98.26	1.73	0	100	0	0	98.26	1.73

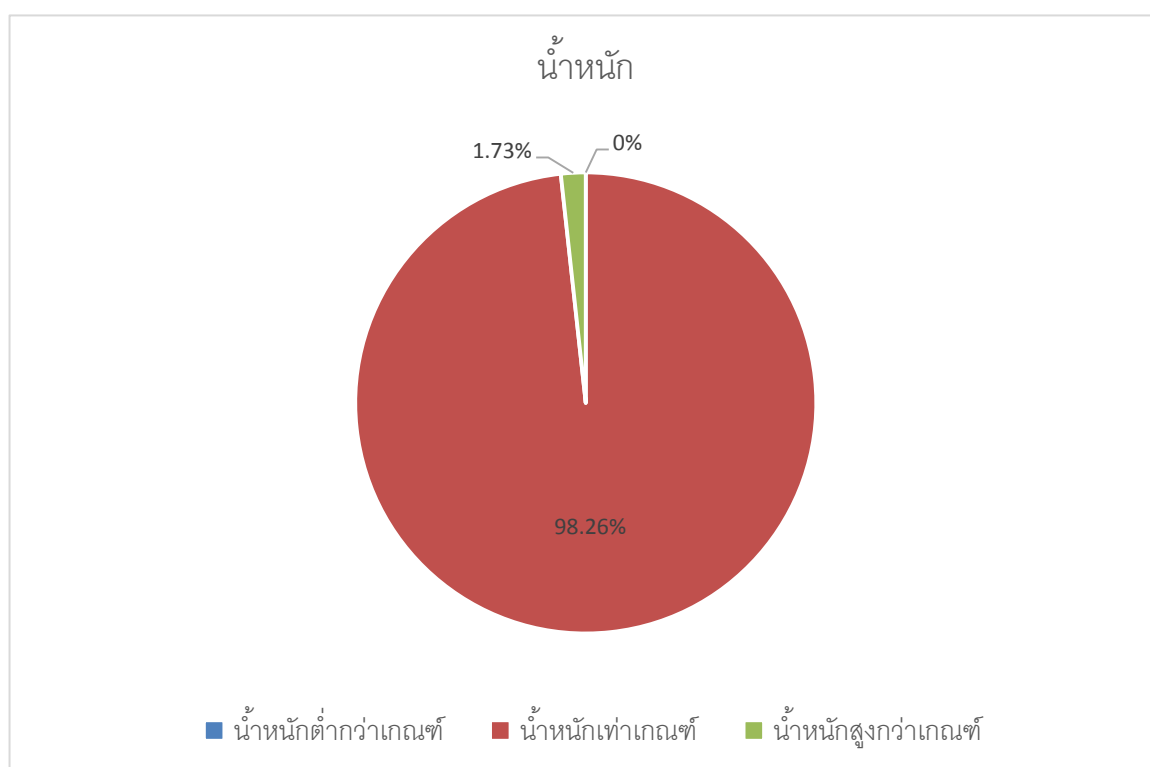

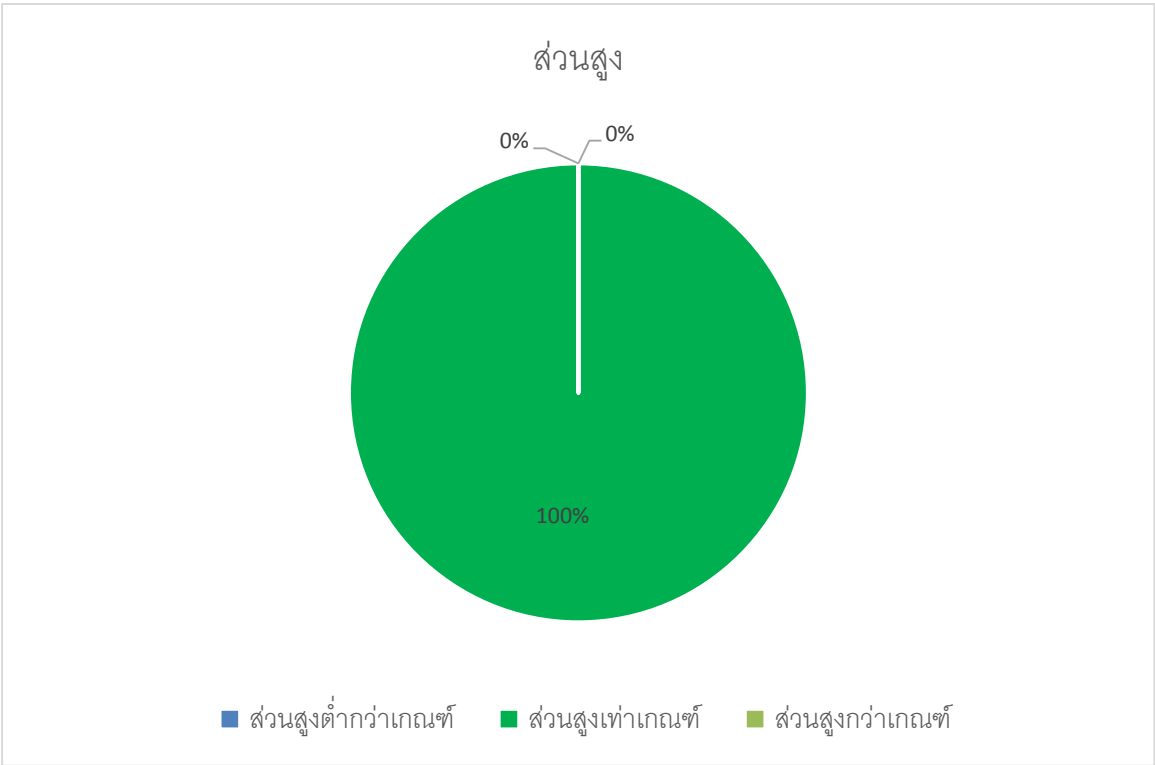

สรุปภาวะการเจริญเติบโต ระดับชั้นอนุบาล 1 ปีการศึกษา 2566

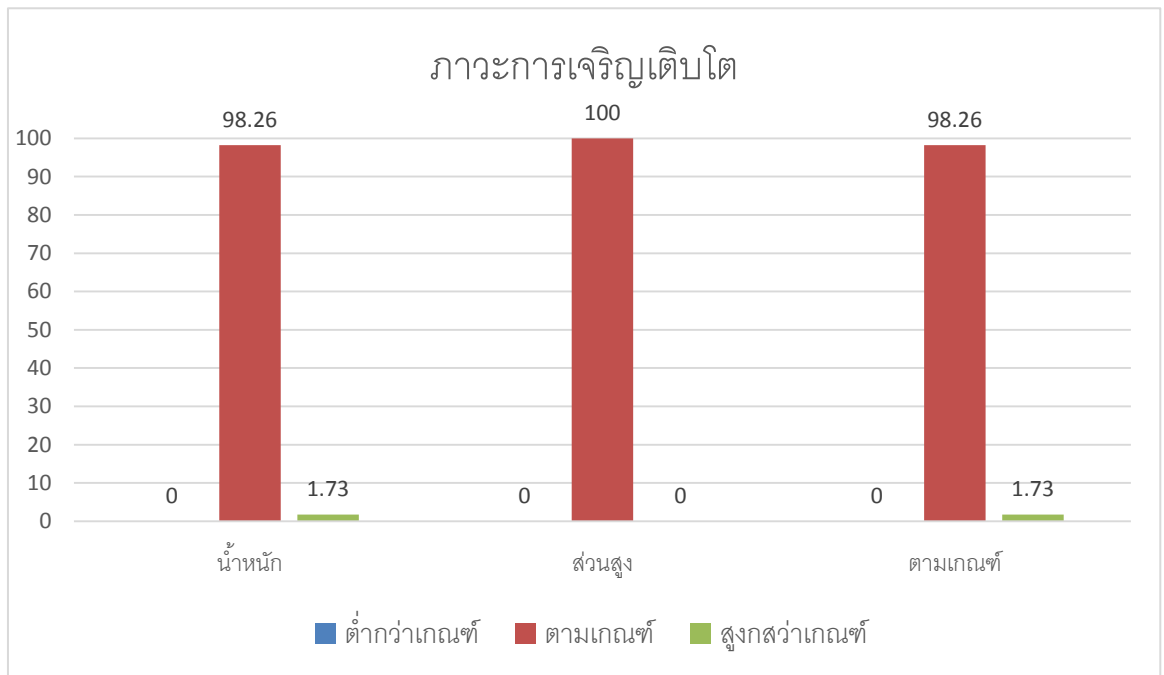

สรุปภาวะการเจริญเติบโต ระดับชั้นอนุบาล 2 ปีการศึกษา 2566

ระดับชั้น	จำนวนเด็กนักเรียน	น้ำหนัก			ส่วนสูง			สรุปน้ำหนักส่วนสูงตามเกณฑ์มาตรฐาน		
		ต่ำกว่าเกณฑ์	เท่าเกณฑ์	สูงกว่าเกณฑ์	ต่ำกว่าเกณฑ์	เท่าเกณฑ์	สูงกว่าเกณฑ์	ผอม	สมส่วน	อ้วน
อนุบาล 2/1	28	-	28	-	-	28	-	-	28	-
อนุบาล 2/2	28	-	28	-	-	28	-	-	28	-
อนุบาล 2/3	29	-	28	1	-	29	-	-	28	1
อนุบาล 2/4	23	-	22	1	-	23	-	-	22	1
อนุบาล 2/5	24	-	24	-	-	24	-	-	24	-
อนุบาล 2/6	23	-	23	-	-	23	-	-	23	-
อนุบาล 2/7	7	-	6	1	-	6	1	-	6	1
รวม	162	0	159	3	0	161	1	0	159	3
ร้อยละ		0	98.15	1.85	0	99.39	0.61	0	98.15	1.85

จากตารางสรุปได้ว่าเด็กระดับอนุบาล 2 จำนวนเด็กทั้งหมด 162 คน

มีน้ำหนักเท่าเกณฑ์ จำนวน 159 คน คิดเป็นร้อยละ 98.15

มีน้ำหนักสูงกว่าเกณฑ์ จำนวน 3 คน คิดเป็นร้อยละ 1.85

มีส่วนสูงเท่าเกณฑ์ จำนวน 161 คน คิดเป็นร้อยละ 99.39

มีส่วนสูงสูงกว่าเกณฑ์ จำนวน 1 คน คิดเป็นร้อยละ 0.61

สรุปเด็กมีน้ำหนัก-ส่วนสูงตามเกณฑ์มาตรฐานในระดับอนุบาล 2 มีร่างกายสมส่วน 159 คน คิดเป็นร้อยละ 98.15

มีร่างกายอ้วน 3 คน คิดเป็นร้อยละ 1.85

สรุปภาวะการเจริญเติบโต ระดับชั้นอนุบาล 2 ปีการศึกษา 2566

ระดับชั้น	จำนวนเด็ก	น้ำหนักต่ำกว่าเกณฑ์	น้ำหนักเท่าเกณฑ์	น้ำหนักสูงกว่าเกณฑ์	ส่วนสูงต่ำกว่าเกณฑ์	ส่วนสูงเท่าเกณฑ์	ส่วนสูงสูงกว่าเกณฑ์	ผอม	สมส่วน	อ้วน
อนุบาล 2/1	28	-	28	-	-	28	-	-	28	-
อนุบาล 2/2	28	-	28	-	-	28	-	-	28	-
อนุบาล 2/3	29	-	28	1	-	29	-	-	28	1
อนุบาล 2/4	23	-	22	1	-	23	-	-	22	1
อนุบาล 2/5	24	-	24	-	-	24	-	-	24	-
อนุบาล 2/6	23	-	23	-	-	23	-	-	23	-
อนุบาล 2/7	7	-	6	1	-	6	1	-	6	1
รวม	162	0	159	3	0	161	1	0	159	3
ร้อยละ		0	98.15	1.85	0	99.39	0.61	0	98.15	1.85

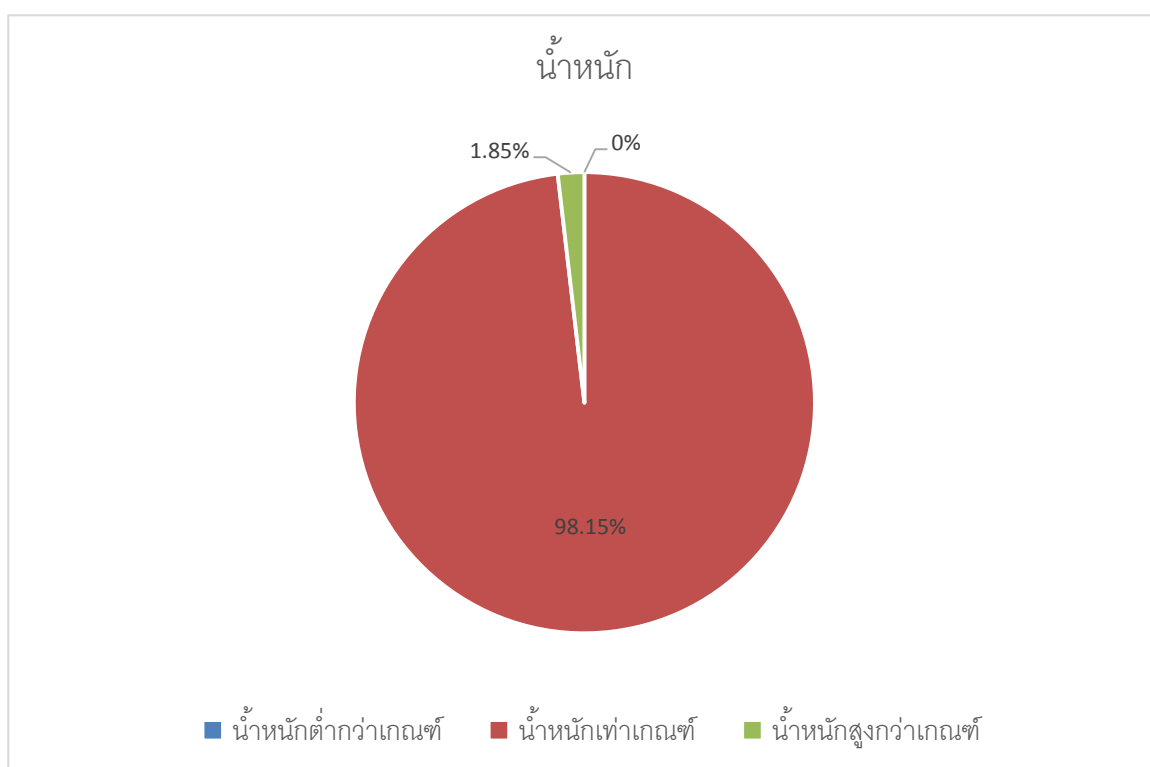

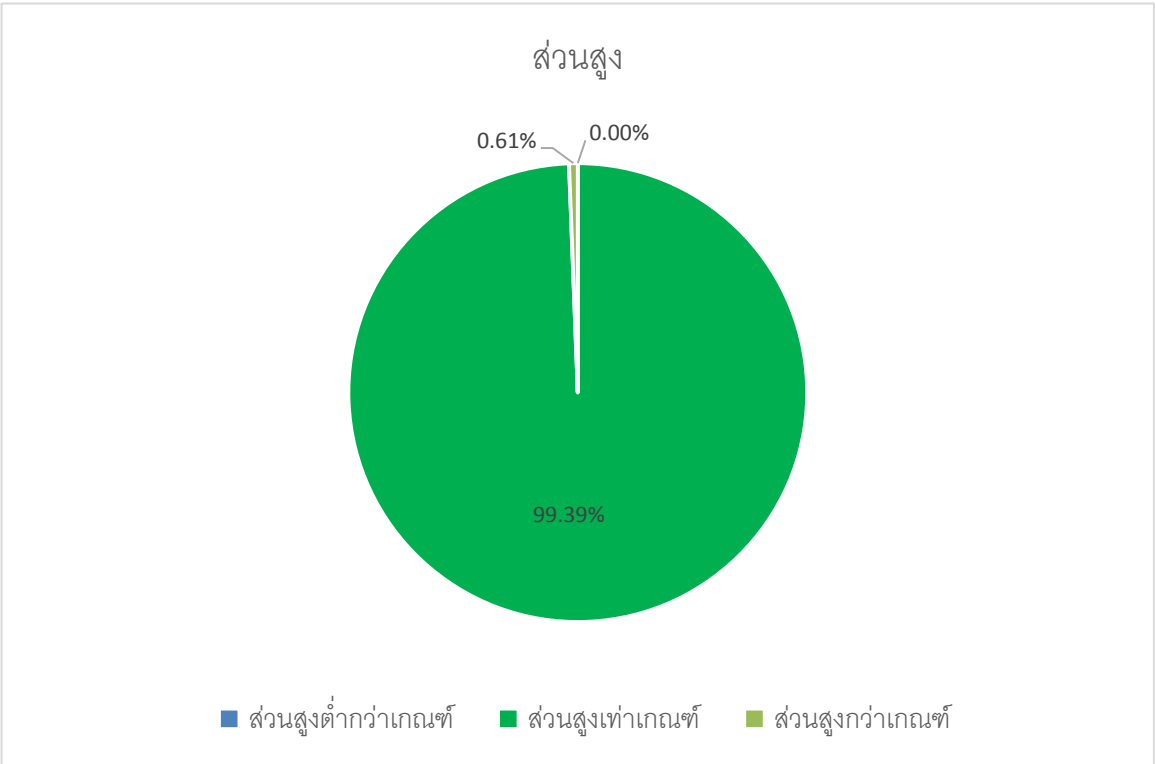

สรุปภาวะการเจริญเติบโต ระดับชั้นอนุบาล 2 ปีการศึกษา 2566

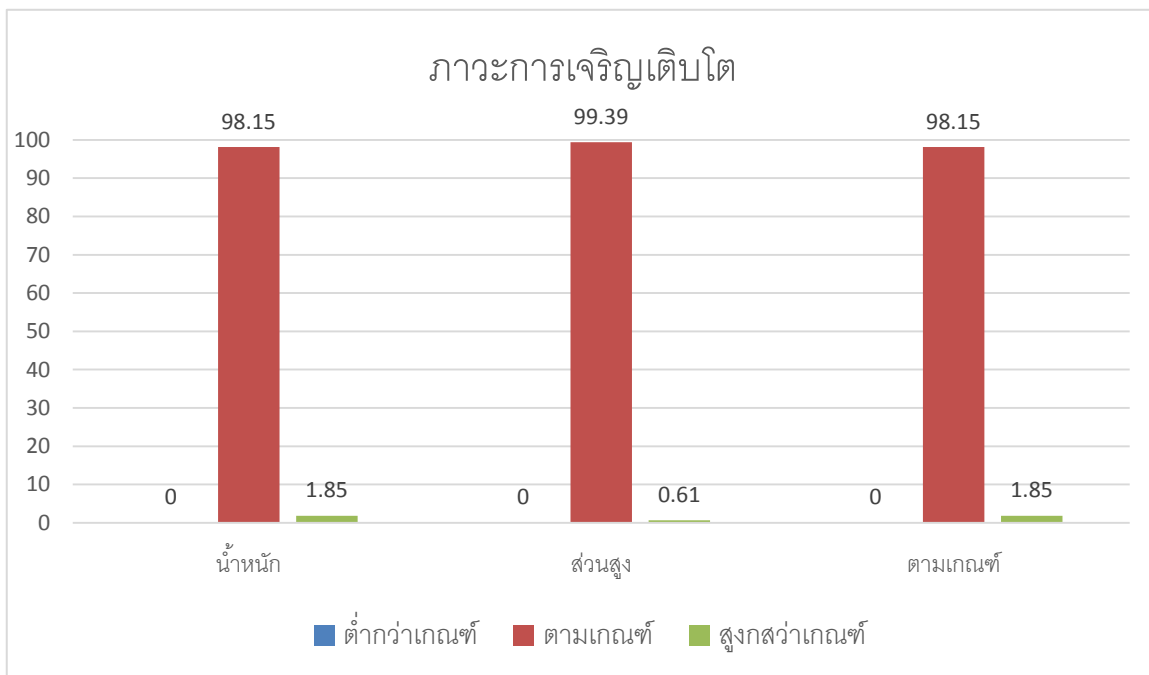

สรุปภาวะการเจริญเติบโต ระดับชั้นอนุบาล 3 ปีการศึกษา 2566

ระดับชั้น	จำนวนเด็กนักเรียน	น้ำหนัก			ส่วนสูง			สรุปน้ำหนักส่วนสูงตามเกณฑ์มาตรฐาน		
		ต่ำกว่าเกณฑ์	เท่าเกณฑ์	สูงกว่าเกณฑ์	ต่ำกว่าเกณฑ์	เท่าเกณฑ์	สูงกว่าเกณฑ์	ผอม	สมส่วน	อ้วน
อนุบาล 3/1	31	-	30	1	-	31	-	-	30	1
อนุบาล 3/2	31	-	30	1	-	31	-	-	30	1
อนุบาล 3/3	31	-	31	-	-	31	-	-	31	-
อนุบาล 3/4	23	-	23	-	-	23	-	-	23	-
อนุบาล 3/5	22	-	22	-	-	22	-	-	22	-
อนุบาล 3/6	22	-	22	-	-	22	-	-	22	-
อนุบาล 3/7	25	-	24	1	-	25	-	-	24	1
รวม	185	0	182	3	0	185	0	0	182	3
ร้อยละ		0	98.38	1.62	0	100	0	0	98.38	1.62

จากตารางสรุปได้ว่าเด็กระดับอนุบาล 3 จำนวนเด็กทั้งหมด 185 คน

มีน้ำหนักเท่าเกณฑ์ จำนวน 182 คน คิดเป็นร้อยละ 98.38

มีน้ำหนักสูงกว่าเกณฑ์ จำนวน 3 คน คิดเป็นร้อยละ 1.62

มีส่วนสูงเท่าเกณฑ์ จำนวน 185 คน คิดเป็นร้อยละ 100

สรุปเด็กมีน้ำหนัก – ส่วนสูงตามเกณฑ์มาตรฐานในระดับอนุบาล 3 มีร่างกายสมส่วน 182 คน คิดเป็นร้อยละ 98.38

มีร่างกายอ้วน 3 คน คิดเป็นร้อยละ 1.62

สรุปภาวะการเจริญเติบโต ระดับชั้นอนุบาล 3 ปีการศึกษา 2566

ระดับชั้น	จำนวนเด็ก	น้ำหนักต่ำกว่าเกณฑ์	น้ำหนักเท่าเกณฑ์	น้ำหนักสูงกว่าเกณฑ์	ส่วนสูงต่ำกว่าเกณฑ์	ส่วนสูงเท่าเกณฑ์	ส่วนสูงสูงกว่าเกณฑ์	พอม	สมส่วน	อ้วน
อนุบาล 3/1	31	-	30	1	-	31	-	-	30	1
อนุบาล 3/2	31	-	30	1	-	31	-	-	30	1
อนุบาล 3/3	31	-	31	-	-	31	-	-	31	-
อนุบาล 3/4	23	-	23	-	-	23	-	-	23	-
อนุบาล 3/5	22	-	22	-	-	22	-	-	22	-
อนุบาล 3/6	22	-	22	-	-	22	-	-	22	-
อนุบาล 3/7	25	-	24	1	-	25	-	-	24	1
รวม	185	0	182	3	0	185	0	0	182	3
ร้อยละ		0	98.38	1.62	0	100	0	0	98.38	1.62

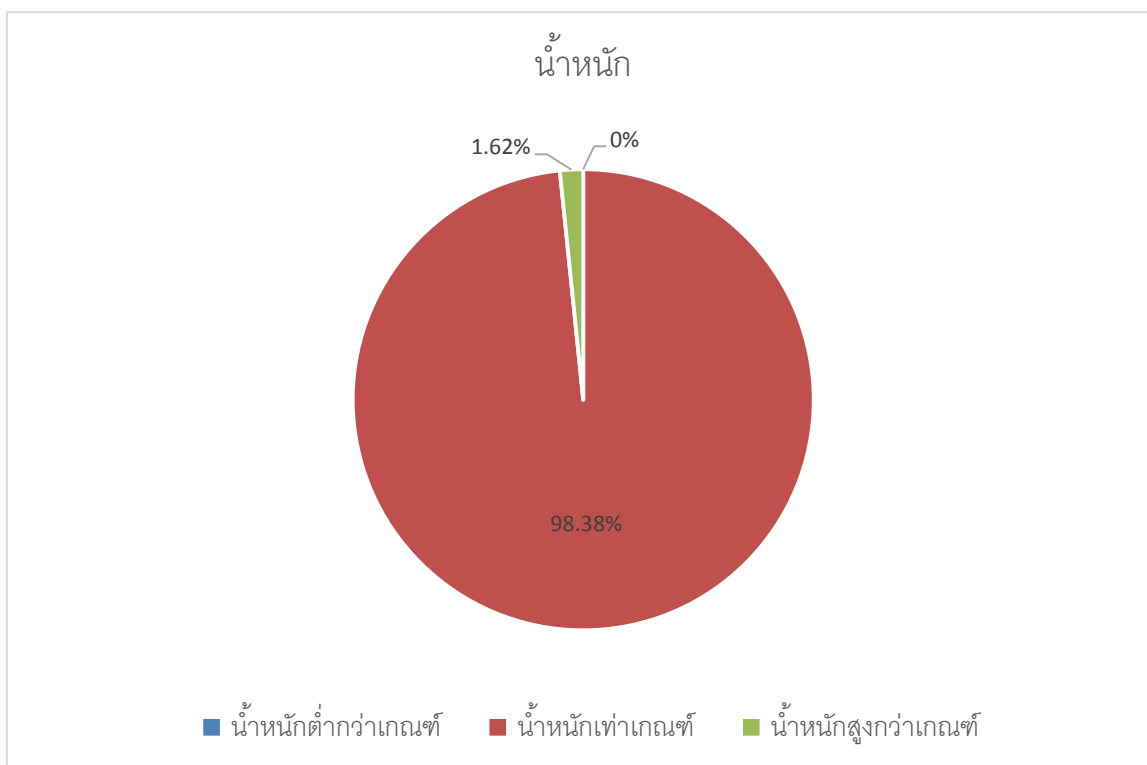

ส่วนสูง

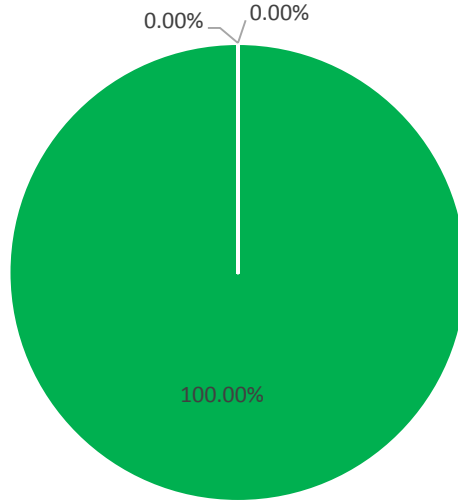

■ ส่วนสูงต่ำกว่าเกณฑ์ ■ ส่วนสูงเท่าเกณฑ์ ■ ส่วนสูงสูงกว่าเกณฑ์

น้ำหนัก - ส่วนสูงตามเกณฑ์มาตรฐาน

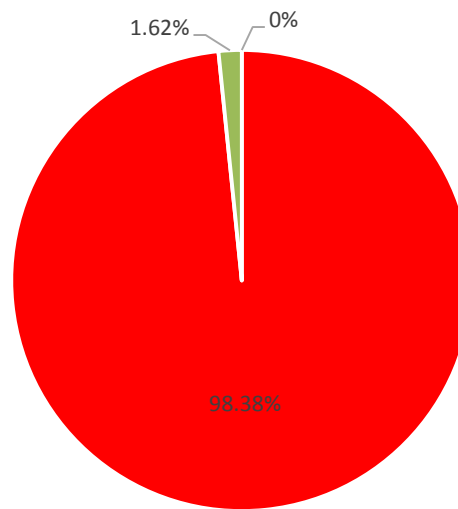

■ ผอม ■ สมส่วน ■ อ้วน

สรุปภาวะการเจริญเติบโต ระดับชั้นอนุบาล 3 ปีการศึกษา 2566

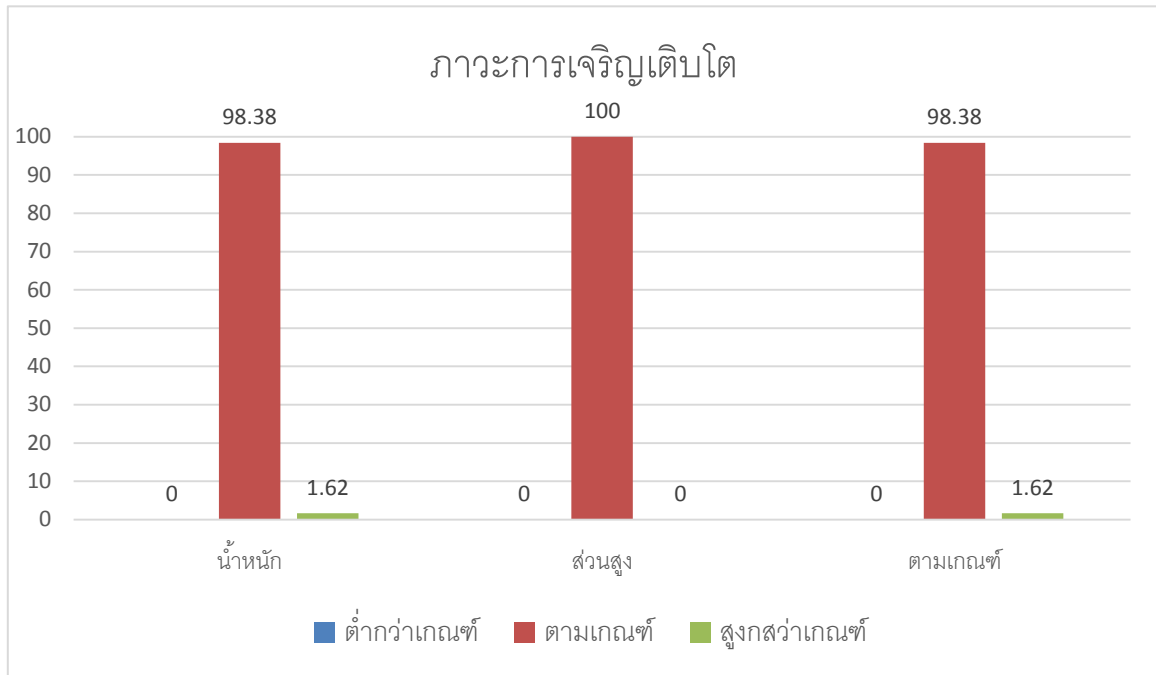

สรุปภาวะการเจริญเติบโต ระดับชั้นอนุบาล 1-3 ปีการศึกษา 2566

ระดับชั้น	จำนวนเด็กนักเรียน	น้ำหนัก			ส่วนสูง			สรุปน้ำหนักส่วนสูงตามเกณฑ์มาตรฐาน		
		ต่ำกว่าเกณฑ์	เท่าเกณฑ์	สูงกว่าเกณฑ์	ต่ำกว่าเกณฑ์	เท่าเกณฑ์	สูงกว่าเกณฑ์	ผอม	สมส่วน	อ้วน
อนุบาล 1	115	0	113	2	0	115	0	0	113	2
อนุบาล 2	162	0	159	3	0	161	1	0	159	3
อนุบาล 3	185	0	182	3	0	185	0	0	182	3
รวม	462	0	454	8	0	461	1	0	454	8
ร้อยละ		0	98.27	1.73	0	99.78	0.22	0	98.27	1.73

จากตารางสรุปได้ว่าเด็กระดับอนุบาล 1-3 จำนวนเด็กทั้งหมด 462 คน

มีน้ำหนักเท่าเกณฑ์ จำนวน 454 คน คิดเป็นร้อยละ 98.27

มีน้ำหนักสูงกว่าเกณฑ์ จำนวน 8 คน คิดเป็นร้อยละ 1.73

มีส่วนสูงเท่าเกณฑ์ จำนวน 461 คน คิดเป็นร้อยละ 99.78

มีส่วนสูงสูงกว่าเกณฑ์ จำนวน 1 คน คิดเป็นร้อยละ 0.22

สรุปเด็กมีน้ำหนัก – ส่วนสูงตามเกณฑ์มาตรฐานในระดับอนุบาล 1-3 มีร่างกายสมส่วน 454 คน คิดเป็นร้อยละ 98.27

มีร่างกายอ้วน 8 คน คิดเป็นร้อยละ 1.73

กราฟ ภาวะการเจริญเติบโต ระดับชั้นอนุบาล 1-3 ปี การศึกษา 2566

18

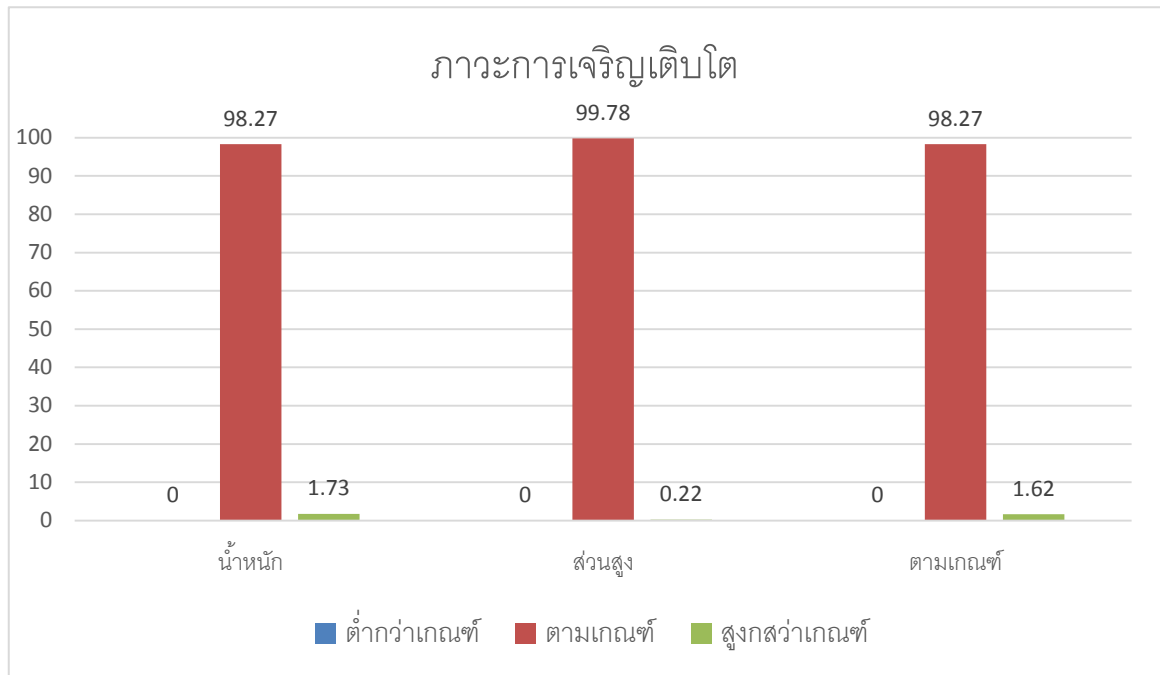

ภาคผนวก



ภาพกิจกรรม ชั่งน้ำหนัก-วัดส่วนสูง นักเรียนระดับปฐมวัย



ภาพกิจกรรม ชั่งน้ำหนัก-วัดส่วนสูง นักเรียนระดับปฐมวัย



กิจกรรมตรวจปากและฟันนักเรียนระดับปฐมวัย



กิจกรรมตรวจปากและฟันนักเรียนระดับปฐมวัย



กิจกรรมตรวจผม ของนักเรียนระดับปฐมวัย



กิจกรรมตรวจสุขภาพประจำปี ของนักเรียนระดับปฐมวัย



กิจกรรมตรวจสุขภาพประจำปี ของนักเรียนระดับปฐมวัย



กิจกรรมตรวจสุขภาพประจำปี ของนักเรียนระดับปฐมวัย